



ESTADO DO PIAUÍ
CÂMARA MUNICIPAL DE TERESINA
GABINETE DO VER. LEONARDO EULÁLIO

INDICATIVO Nº 007/2024

AUTOR (ES) / SIGNATÁRIO (S)

Vereador Leonardo Eulálio

PARA

Empresa Teresinense de Desenvolvimento
Urbano
ETURB

TEXTO

Senhor Presidente,

Indico ao Senhor Presidente da Câmara Municipal de Teresina que após ouvido o plenário desta Casa, seja encaminhado expediente ao Diretor da Empresa Teresinense de Desenvolvimento Urbano - **ETURB**, solicitando regulamentação da área institucional localizada ao lado da Ubs - Unidade Básica de Saúde Dr. Américo castelo Branco, bairro Santa Isabel, Zona Leste de Teresina.

JUSTIFICATIVA

Justifica-se a presente indicação, por pedido dos moradores do referido local, que anseiam pela regularização de suas áreas de sua moradia.

Teresina (PI) 19/03/2024

Leonardo Eulálio
Vereador





Autenticar documento em <http://www.splonline.com.br/cmteresina/autenticidade>
com o identificador 310030003900380032003A005000, Documento assinado digitalmente conforme
MP n° 2.200-2/2001, que institui a Infra-estrutura de Chaves Públicas Brasileira - ICP-Brasil.

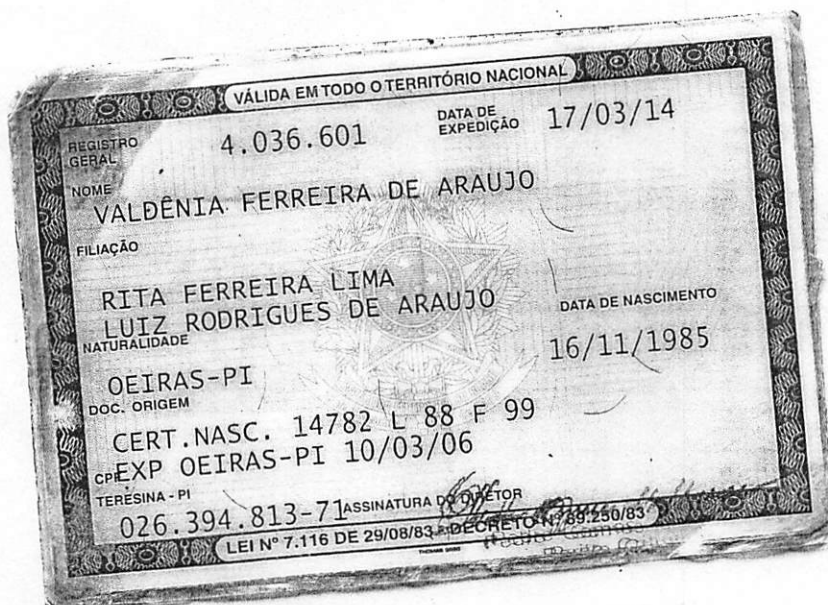





Para contato conosco, informe esse NÚMERO!!

SEU CÓDIGO

0805227-1

EQUATORIAL PIAUI DISTRIBUIDORA DE ENERGIA S.A
Rua João Cabral, 730 - Centro/Sul - Teresina-PI
CNPJ: 06.840.748/0001-89 | Ins. Estadual: 19.301.383-5
Nota Fiscal / Conta de Energia Elétrica - Série B-1
Regime especial de impressão autorizada pela SEFAZ 06/98

Nº da Nota Fiscal 53094014

A Tarifa Social de Energia Elétrica - TSEE foi criada pela Lei nº 10.438 de 26 de abril de 2002.

CONTA MÊS	VENCIMENTO	CONSUMO (kWh)	TOTAL A PAGAR (R\$)
FEVEREIRO/2021	09/03/2021		81,15

VALDÊNIA FERREIRA DE ARAUJO SCEE
R. CYNEAS VELOSO 1178 - SANTA ISABEL
CPF: 00002639481371
CFP: 64.053-320 - TERESINA

ROT: 16.001.65.36.013200

DADOS DA LEITURA		kWh		DATAS DA LEITURA	
Atual:				Atual:	23/02/2021
Anterior:				Anterior:	22/01/2021
Constante de Multiplicação:	1,000			Próxima Leitura:	24/03/2021
Consumo Medido:				Emissão:	23/02/2021
Consumo Faturado:		FEMP*		Apresentação:	01/03/2021
Forma de Faturamento:	NORMAL	Código de Irregularidade:		Dias de Consumo:	32

DADOS DA UNIDADE CONSUMIDORA					
Classe/Subclasse	Ligação	Número Medidor	Posto	Código Fat.	Média 12 meses
RESIDENCIAL	MONO	1705001126		1.1.1.1	361

Leituras		DESCRIÇÃO DA CONTA		
Anterior	Atual			
1	3208	CONTR. ILUM. PUB. MUNICIPAL (COSIP)		22,41
		CONSUMO 47 KWH A 0.837965		39,38
		CONSUMO 273 KWH A 0.581820		158,83
		CREDITO DE GERACAO F/PONTA		158,83
En Reversa Pta		CORRECAO MONETARIA DA II (3X)		1,67
2247	2520	CORRECAO MONETARIA IGPM (3X)		5,65
		MORA POR ATRASO DE IL. (3X)		1,61
		JUROS DE MORA ATRASO DE (3X)		1,01
		MORA POR ATRASO (3X)		5,86
		JUROS POR ATRASO (3X)		3,56
		ADICIONAL BANDEIRA AMARELA -	0,62	

NOTIFICAÇÃO DE REAVISO DE VENCIMENTO / MENSAGEM
 LIGUE 0800 086 0800 E FAÇA OPÇÃO VENCIMENTO 1 5 8 10 15 20 25
 Parabéns! Até o dia 25/02/2021, não constatamos faturas vencidas nessa Unidade Consumidora.

Você pode optar pelas datas de vencimento de 1 a 25 dias em até 15 dias antes do vencimento nos canais de atendimento.

RESERVADO AO FISCO		IMPOSTOS/TRIBUTOS - R\$	
COMPOSIÇÃO DA CONTA - R\$		28,74	
Distribuição:	90,27	Base de Cálculo:	27,00%
Energia:	17,61	Alíquota ICMS:	10,63
Transmissão:	9,22	Valor do ICMS:	0,48%
Encargos:	11,39	Valor do PIS:	2,21%
Tributos:		Valor do COFINS:	0,63

INDICADORES DE CONTINUIDADE										
	DIC			FIC			DMIC		DICRI	
	Mensal	Trimestral	Anual	Mensal	Trimestral	Anual	Mensal	Mensal		
Limite	5,31	10,62	21,25	3,36	6,72	13,45	3,03			
Realizado	0,00			0,00			0,00			
Contorno	SATELITE						Período de	12/2020	EUSO:	150,07
ROT: 16.001.65.36.013200 038 0314 R 5.15 C001 0944										

Data de Emissão: 23/02/2021
 BANCO DO BRASIL | 001-9 | PAGAR PREFERENCIALMENTE NO BANCO DO BRASIL
 00190.00009 03152.462002 06290.253175 4 85540000008115

PAGADOR: VALDÊNIA FERREIRA DE ARAUJO SCEE CPF: 00002639481371
 R. CYNEAS VELOSO 1178 CEP: 64.053-320
 NOSSO NÚMERO | NR. DOC | VENCIMENTO | VALOR DOCUMENTO | VAL. PAGO
 3152462006290253 | 053094014 | 09/03/2021 | R\$ 81,15



Beneficiário: Autenticar documento em <http://www.spnline.com.br/teresina/autenticidade>
 com o identificador 310030003900380032003A005000. Documento assinado digitalmente conforme MP nº 2.200-2/2004, que institui a Infra-estrutura de Chaves Públicas Brasileira - ICP-Brasil.



Autenticar documento em <http://www.splonline.com.br/cmteresina/autenticidade>
com o identificador 310030003900380032003A005000, Documento assinado digitalmente conforme
MP n° 2.200-2/2001, que institui a Infra-estrutura de Chaves Públicas Brasileira - ICP-Brasil.



PREFEITURA MUNICIPAL DE TERESINA
SECRETARIA MUNICIPAL DE FINANÇAS

CARTA DE ISENÇÃO

Teresina, março de 2019.

LOC. CARTOG.: 100-113-0006-0000-00

INSCRICAO: 353857-5

CPF: 026.394.813-71

VALDENIA FERREIRA DE ARAUJO

RUA CYNEAS VELOSO, 1.178

BAIRRO SANTA ISABEL

TERESINA - PI - 64000-000

Caro (a) teresinense,

A Prefeitura de Teresina trabalha para melhorar a vida de todos os cidadãos, especialmente daqueles que mais precisam do Poder Público. Todas as nossas ações são pensadas de forma a promover justiça fiscal e social.

E, é com base nesse sentimento, e de acordo com o Código Tributário do Município, que temos a satisfação de comunicar que seu imóvel está isento do pagamento do IPTU e da Taxado Lixo (Taxa de Serviço de Coleta, Transporte e Disposição Final de Resíduos Sólidos Domiciliares TCRD), referentes ao exercício de 2019.,

Como forma de compromisso para com a nossa cidade e como contribuição para um maior bem estar e qualidade de vida da nossa gente, aproveitamos para pedir a gentileza de sua colaboração para que **plante uma árvore, em local público ou privado, e fotografe o plantio.** A foto pode ser enviada para o e-mail boletimpmt@hotmail.com ou ser publicada nas suas redes sociais marcando a Prefeitura de Teresina no Instagram [@prefeitura_teresina](https://www.instagram.com/prefeitura_teresina). Nos ajude a tornar Teresina ainda mais verde!

Meu Cordial Abraço,

Firmino da Silveira Soares Filho
Prefeito de Teresina





353857-5

IPTU 2019 TAXA DE LIXO 2019

12/018.638 - 028934/19-00 D:\LOTES\G228302 - 08638

64000-000 - TERESINA - PI

BAIRRO SANTA ISABEL

RUA GYNEAS VELOSO, 1.178

VALDENIA FERREIRA DE ARAUJO

DESTINATÁRIO

IMÓ: 100-113-0006-0000-00 / 353857-5 / Grupo:2 DATA DE PRODUÇÃO: 22/03/2019

20.03.19 - 15:13

Correios
R\$ 01,9



PREFEITURA MUNICIPAL DE TERESINA
SECRETARIA MUNICIPAL DE FINANÇAS
DOCUMENTO DE ARRECAÇÃO DE TRIBUTOS MUNICIPAIS - DATM



Para uso do Correio - (devolução URGENTE de anotações)

<input type="checkbox"/> MUDOU-SE	<input type="checkbox"/> ENDEREÇO ERRADO	DATA _____
<input type="checkbox"/> RECUSOU-SE A RECEBER	<input type="checkbox"/> Nº DO ENDEREÇO NÃO EXISTE	VISTO _____
<input type="checkbox"/> DESTINO DESCONHECIDO	<input type="checkbox"/> ENDEREÇO INCOMPLETO	

POSTOS DE ATENDIMENTO

Central de Atendimento ao Público - CAP/CENTRO - Rua Álvaro Mendes nº 884 - Centro - Telefone: 3215-7561

Central de Atendimento ao Público - CAP/LESTE - Avenida João XXIII nº 5325 - Show Auto Mall - bairro Santa Isabel - Telefone: 3215-7870.

COTA ÚNICA

O pagamento do IPTU/2019, em cota única, com desconto de 7%, poderá ser efetuado até o dia 29/03/2019.

O pagamento da TCRD/2019, em cota única, não terá desconto.

PARCELAMENTO

O contribuinte que não optar pela cota única, só poderá recolher o imposto parceladamente, sem benefício de desconto, em até seis cotas, obedecendo o valor mínimo da parcela, fixada em R\$ 10,00 (dez reais).

REDE CREDENCIADA PARA RECEBIMENTO

O pagamento poderá ser efetuado na seguinte rede de conveniados: Banco do Brasil S.A, Banco do Nordeste do Brasil S.A, Caixa Econômica Federal e Casas Lotéricas, Banco Itaú S.A, Santander, Banco Brasileiro de Descontos S.A - BRADESCO, Banco Postal dos Correios e JURISCRED.

Mantenha os dados cadastrais de seus imóveis devidamente atualizados.

SECRETARIA MUNICIPAL DE FINANÇAS COORDENAÇÃO ESPECIAL DA RECEITA DO MUNICÍPIO
PÇ. MAL. DEODORO, 860 - PALÁCIO DA CIDADE
64001-190 - TERESINA - PI

100-113-0006-0000-00 / 353857-5 / Grupo:2 / 028934/19-00 - D:\LOTES\G228302 - 08638

FAIXAS DE VALOR VENAL - R\$

FAIXA DE VALOR VENAL - R\$	MOVIS EDIFICADOS P/ MOVIS NÃO EDIFICADOS	FMS RESIDENCIAIS	FMS NÃO RESIDENCIAIS
00,01 a 40.266,76	0,2%	0,2%	1,2%
40.266,77 a 100.666,98	0,5%	0,7%	1,8%
100.666,99 a 201.333,97	0,6%	0,8%	1,9%
201.333,98 a 261.723,55	0,7%	0,9%	2,0%
261.723,56 a 362.400,58	0,8%	1,0%	2,2%
362.400,59 a 463.067,41	0,9%	1,1%	2,4%
Acima de 463.067,41	1,0%	1,2%	2,6%

IMPORTANTE - AVISO DE DÉBITOS

Para regularização de débito, compareça a uma das Centrais de Atendimento ao Público informadas no verso. Caso o débito já tenha sido quitado, desconsidere este aviso. Data do levantamento do débito: 31/01/2019

FAIXAS DE ALIQUOTAS DO IPTU 2019

ÍNDICE RESIDENCIAL COMERCIAL E PRESTADOR DE SERVIÇO

ÍNDICE	RESIDENCIAL	COMERCIAL E PRESTADOR DE SERVIÇO
C1	0,09	0,12
C2	0,04	0,06
Y	0,25	0,25
N	365	365

TCRD = PGR x PSEER

Tonelada:

PSEER = Preço unitário da coleta e remoção do lixo, expresso em reais, por Y = Densidade aparente dos resíduos, expresso em lm^3

N = Número de dias por ano;

A = Área da edificação, expresso em lm^2 ;

PGR = Potencial de geração de resíduos anuais, expresso em kg;

ONDE:

I - Área edificada menor ou igual a 500m²: PGR = $A \times C1 \times Y \times N$
II - Área edificada maior que 500m²: PGR = $(500 \times C1) + (A - 500 \times C2) \times Y \times N$

FORMAS DE APURAÇÃO TCRD 2019



Autenticar documento em <http://www.splonline.com.br/cmteresina/autenticidade> com o identificador 310030003900380032003A005000, Documento assinado digitalmente conforme MP n.º 2.200-2/2001, que institui a Infra-estrutura de Chaves Públicas Brasileira - ICP-Brasil.

REPÚBLICA FEDERATIVA DO BRASIL

GOVERNO DO ESTADO DO PIAUÍ
SECRETARIA DE SEGURANÇA PÚBLICA
INSTITUTO DE IDENTIFICAÇÃO "JOÃO DE DEUS MARTINS"



Francineide Alexandre de Sousa Azevedo
1284031 ASSINATURA DO TITULAR

CARTEIRA DE IDENTIDADE

VÁLIDA EM TODO O TERRITÓRIO NACIONAL

REGISTRO GERAL	797.663	DATA DE EXPEDIÇÃO	09/10/17
NOME	FRANCINEIDE ALEXANDRE DE SOUSA AZEVEDO		
FILIAÇÃO	CAROLINA ALEXANDRE DE SOUSA GONÇALO GABRIEL DE SOUSA		
NATURALIDADE	FLORIANO-PI	DATA DE NASCIMENTO	13/02/1968
DOC. ORIGEM	CERT. CASAM. 5265 L B16 F 242 EXP TERESINA-PI 06/09/17 341.937.663-49 1284031		

ASSINATURA DO DIRETOR

LEI Nº 7.116 DE 29/08/83 - DECRETO Nº 89.250/83



Autenticar documento em <http://www.splonline.com.br/cmteresina/autenticidade>
com o identificador 310030003900380032003A005000, Documento assinado digitalmente conforme
MP nº 2.200-2/2001, que institui a Infra-estrutura de Chaves Públicas Brasileira - ICP-Brasil.

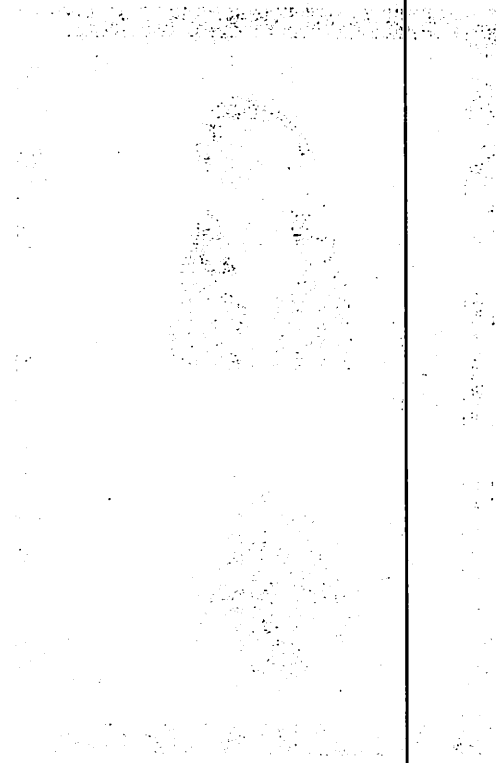
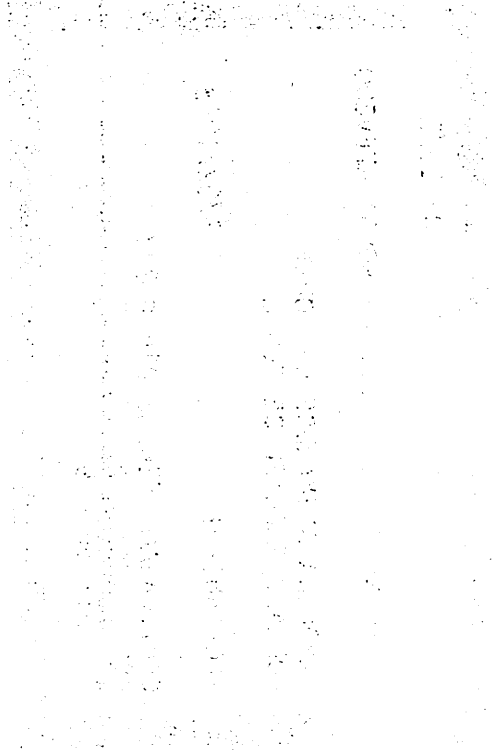



Prefeitura Municipal de Teresina - PI
Secretaria Municipal de Finanças
DOCUMENTO DE ARRECAÇÃO DE TRIBUTOS MUNICIPAIS

DATM

GUIA DATM 6.801.582/23-27		NOSSO NÚMERO 01000068015822327		DATA DE EMISSÃO 08/11/2023		AUTENTICIDADE SIAT/1.0/EAH		
INSCRIÇÃO MUNICIPAL IMO: 3858294		CONTRIBUINTE FRANCINEIDE ALEXANDRE DE SOUSA AZEVEDO						
CPF/CNPJ 341.937.663-49		ENDEREÇO RUA DOUTOR JESUS DA CUNHA ARAUJO,4.555						
BAIRRO/LOTEAMENTO BAIRRO SANTA ISABEL				CIDADE/UF TERESINA/PI		CEP 64.053-170		
IDENTIFICAÇÃO DÉBITO Ano Trib Par Lançamento		SE	TRIBUTOS	VENCIMENTO	VALOR LANÇADO	VALOR ATUALIZADO	MULTA/JUROS/DESC	VALOR
2023 2121 006 00532587/23			COSIP	30/11/2023	61,85	61,85	0,00	61,85
DATA DE VALIDADE	VALOR LANÇADO	VALOR ATUALIZADO	MULTA/JUROS	DESCONTO	TX EXP/BANC	TOTAL		
30/11/2023	61,85	61,85	0,00	0,00	3,39	65,24		
Trib: Tributo Par: Período/Parcelas SE(Situação): S(DEBITO SUSPENSO) , T(DEBITO PROTESTADO) , D(DEBITO INSCRITO DIVIDA ATIVA) , E(DEBITO AJUZADO EXECUTADO) , C(DEBITO COBRANCA) , A(DEBITO DE ANTERIORES) , P(DEBITO PARCELADO) , *(DEBITO ATIVA CDA)								
81630000000-6 65244514301-7 12023010000-6 68015822327-0						RECIBO DO CONTRIBUINTE		
AUTENTICAÇÃO MECÂNICA								

GUIA DATM 6.801.582/23-27		NOSSO NÚMERO 01000068015822327		DATA DE EMISSÃO 08/11/2023		AUTENTICIDADE SIAT/1.0/EAH	
INSCRIÇÃO MUNICIPAL IMO: 3858294		CONTRIBUINTE FRANCINEIDE ALEXANDRE DE SOUSA AZEVEDO					
CPF/CNPJ 341.937.663-49		ENDEREÇO RUA DOUTOR JESUS DA CUNHA ARAUJO,4.555					
BAIRRO/LOTEAMENTO BAIRRO SANTA ISABEL				CIDADE/UF TERESINA/PI		CEP 64.053-170	
LOCAL DE PAGAMENTO Pagável em qualquer banco até o vencimento.						VENCIMENTO 30/11/2023	
INSTRUÇÕES Não receber após a data do vencimento						VALOR LANÇADO 61,85	
						VALOR ATUALIZADO 61,85	
						MULTA/JUROS 0,00	
						DESCONTO 0,00	
						TX EXP/BANC 3,39	
						VALOR TOTAL DO DOCUMENTO 65,24	

Para pagamento pelo PIX

81630000000-6 65244514301-7 12023010000-6 68015822327-0

AUTENTICAÇÃO MECÂNICA - VIA
BANCO



Autenticar documento em <http://www.splonline.com.br/cmteresina/autenticidade>
com o identificador 310030003900380032003A005000, Documento assinado digitalmente conforme
MP nº 2.200-2/2001, que institui a Infra-estrutura de Chaves Públicas Brasileira - ICP-Brasil.



Autenticar documento em <http://www.splonline.com.br/cmteresina/autenticidade>
com o identificador 310030003900380032003A005000, Documento assinado digitalmente conforme
MP nº 2.200-2/2001, que institui a Infra-estrutura de Chaves Públicas Brasileira - ICP-Brasil.



Autenticar documento em <http://www.splonline.com.br/cmteresina/autenticidade>
com o identificador 310030003900380032003A005000, Documento assinado digitalmente conforme
MP nº 2.200-2/2001, que institui a Infra-estrutura de Chaves Públicas Brasileira - ICP-Brasil.



Autenticar documento em <http://www.splonline.com.br/cmteresina/autenticidade> com o identificador 310030003900380032003A005000, Documento assinado digitalmente conforme MP n° 2.200-2/2001, que institui a Infra-estrutura de Chaves Públicas Brasileira - ICP-Brasil.



Autenticar documento em <http://www.splonline.com.br/cmteresina/autenticidade>
com o identificador 310030003900380032003A005000, Documento assinado digitalmente conforme
MP nº 2.200-2/2001, que institui a Infra-estrutura de Chaves Públicas Brasileira - ICP-Brasil.



Autenticar documento em <http://www.splonline.com.br/cmteresina/autenticidade>
com o identificador 310030003900380032003A005000, Documento assinado digitalmente conforme
MP nº 2.200-2/2001, que institui a Infra-estrutura de Chaves Públicas Brasileira - ICP-Brasil.

17



Autenticar documento em <http://www.splonline.com.br/cmteresina/autenticidade>
com o identificador 310030003900380032003A005000, Documento assinado digitalmente conforme
MP nº 2.200-2/2001, que institui a Infra-estrutura de Chaves Públicas Brasileira - ICP-Brasil.

REPÚBLICA FEDERATIVA DO BRASIL

GOVERNO DO ESTADO DO PIAUÍ
SECRETARIA DE SEGURANÇA PÚBLICA
INSTITUTO DE IDENTIFICAÇÃO "JOÃO DE DEUS MARTINS"



Francisca Alves da Cunha
ASSINATURA DO TITULAR

CARTEIRA DE IDENTIDADE

VÁLIDA EM TODO O TERRITÓRIO NACIONAL

REGISTRO GERAL	3.598.160	DATA DE EXPEDIÇÃO	18/05/11
NOME	FRANCISCA ALVES DA CUNHA		
FILIAÇÃO	MARIA DE FATIMA DA ROCHA CUNHA FRANCISCO ALVES DA CUNHA		
NATURALIDADE	JOSÉ DE FREITAS-PI	DATA DE NASCIMENTO	09/11/1982
DOC. ORIGEM	CERT. NASC. 14285 L 62A F 163		
TERESINA - PI	EXP JOSÉ DE FREITAS-PI. 11/07/00		

ASSINATURA DO TITULAR

LEI Nº 7.116 DE 29/08/83 - DECRETO Nº 89.250/83

MINISTÉRIO DA FAZENDA

Receita Federal
Cadastro de Pessoas Físicas

COMPROVANTE DE INSCRIÇÃO

Número
608.111.443-05

Nome
FRANCISCA ALVES DA CUNHA

Nascimento
09/11/1982

VÁLIDO SOMENTE COM COMPROVANTE DE IDENTIFICAÇÃO



Autenticar documento em <http://www.splonline.com.br/cmteresina/autenticidade>
com o identificador 310030003900380032003A005000, Documento assinado digitalmente conforme
MP nº 2.200-2/2001, que institui a Infra-estrutura de Chaves Públicas Brasileira - ICP-Brasil.

Seg. via rápida - Emitida pela agência virtual

DADOS DO CLIENTE

MORADOR: GONCALO DA CONCEICAO SILVA
PROPRIETÁRIO: GONCALO DA CONCEICAO SILVA
ENDEREÇO: RUA CYNEAS VELOSO-1160-MORADA DO SOL-TERESINA-PI-Cep:64053320

ENDEREÇO DE ENTREGA

RUA CYNEAS VELOSO,1160-MORADA DO SOL-
TERESINA-PI-cep:64053320

MATRÍCULA: 13419900
GRUPO: 3
LOCALIZAÇÃO: 003-00024-009565
HIDRÔMETRO: Y21FA0117551

ECONOMIAS / CATEGORIAS / TIPO TARIFA
1 Residencial Normal

HISTÓRICO DE CONSUMO

Referência	Tipo	Leitura	Lido	Fatura	Data
05/2023	Mínimo	138	5	10	
06/2023	Mínimo	146	8	10	
07/2023	Mínimo	146	0	10	
08/2023	Mínimo	158	12	10	
09/2023	Mínimo	164	6	10	
10/2023 (Anterior)	Mínimo	169	5	10	05/10/2023
11/2023 (Atual)	Mínimo	176	7	10	06/11/2023

Dias de Consumo: 32
Média Consumo Diário (m³):
Média Consumo Mensal (m³): 6

FATURAS PENDENTES

Referência	Vencimento	Valor (R\$)
TOTAL FATURAS		

DESCRIÇÃO DOS ITENS FATURADOS

Descrição	Valor (R\$)
VALOR REFERENTE AGUA - R\$ 41,11	
> Residencial Normal 10m³	41,11
VALOR DE ESGOTO 11/2023	41,11

Demais Lançamentos	0,00
TOTAL A PAGAR	82,22

MENSAGEM

Conforme Art. 2º da Lei 12.741 de 08/12/2012, informamos que sobre o valor da fatura incide os seguinte tributos: PIS e COFINS.

PARÂMETROS	AMOSTRAS REALIZADAS	AMOSTRAS EM CONFORMIDADE	AMOSTRAS EM DESCONFORMIDADE	MÉDIA/MÊS	VALOR PERMITIDO
Cloro Livre	3576	3575	1	1,30	0,2-5,0 mg/L
Cor Aparente	3931	3931	0	5,82	Inferior a 15
Ph	3937	N/A	N/A	7,08	6,00-9,50
Turbidez	3925	3925	0	1,21	Inferior a 5
Coliformes Totais	1059	1059	0	Ausente	Ausente
Escherichia Coli	1059	1059	0	Ausente	Ausente

Fatura Quitada

Seg. via rápida - Emitida pela agência virtual







Autenticar documento em <http://www.splonline.com.br/cmteresina/autenticidade>
com o identificador 310030003900380032003A005000, Documento assinado digitalmente conforme
MP nº 2.200-2/2001, que institui a Infra-estrutura de Chaves Públicas Brasileira - ICP-Brasil.



MINISTÉRIO DA FAZENDA

Receita Federal
Cadastro de Pessoas Físicas



COMPROVANTE DE INSCRIÇÃO

Número

372.309.993-91

Nome

MARIA DA CONCEICAO DA SILVA

Nascimento

08/06/1968

VÁLIDO SOMENTE COM COMPROVANTE DE IDENTIFICAÇÃO



Autenticar documento em <http://www.splonline.com.br/cmteresina/autenticidade>
com o identificador 310030003900380032003A005000, Documento assinado digitalmente conforme
MP.nº 2.200-2/2001, que institui a Infra-estrutura de Chaves Públicas Brasileira - ICP-Brasil.



Autenticar documento em <http://www.splonline.com.br/cmteresina/autenticidade>
com o identificador 310030003900380032003A005000, Documento assinado digitalmente conforme
MP n° 2.200-2/2001, que institui a Infra-estrutura de Chaves Públicas Brasileira - ICP-Brasil.



ESTADO DO PIAUÍ
PREFEITURA MUNICIPAL DE TERESINA
MEMÓRIA DE CÁLCULO DO IPTU: 0039337/13-87

FOLHA 1 / 1

Referência cadastral

Inscrição municipal	Inscrição cartográfica	Data referência	Ativo
353.856-7	100-113-0004-000-00	07/11/2013	Ativo

Localização do imóvel

RUA ARISTIDES SARAIVA ALMEIDA, 1.182 CEP: 64.000-000
BAIRRO SANTA ISABEL

Endereço de entrega

Dados do proprietário

Proprietário

061.354.313-07 GEORGE WILLIAN SILVA COSTA

Características do imóvel

Tipo do imóvel	Condomínio	Tipo ocupação/Topologia	Patrimônio	Ativo
Predial	Não	CONSTRUIDO	PARTICULAR	Ativo
Cobrança	Limites	Arborização	Situação	
NORMAL	MURADO	NAO TEM	MEIO QDR 1 FREN	
Topografia	Pedologia	Código mensagem	Calçada	
PLANA	FIRME	INCLUSAO DE NOVO IMOVEL	TEM	
Fração ideal	Área terreno da unidade	Área construída		
1,00000	88,80	42,18		

Dimensões do Terreno

Testada principal	Área total do terreno	Área total construída do lote	Profundidade
3,70	88,80	42,18	24,00- Calculada

Dados da avaliação

Vlr. venal terreno	Vlr. venal edificação	Valor venal imóvel	Data avaliação
0,00	0,00	0,00	07/11/2013

Observação: Avaliação do imóvel não realizada, possui ocorrência.

Cadastro das edificações

Inscrição imobiliária	Sentido	Elevador	Nº pavimentos	Ativo
100-113-0004-000-00	HORIZONTAL	SEM	1	Ativo
	Uso	Tipologia	Estrutura	
	PROPRIO	CASA	ALVENARIA	
	Destinação	Padrão	Conservação	
	RESIDENCIAL	BAIXO	REGULAR	
	Ano construção	Área edificada	Fração ideal da edificação	
	1988	42,18	1,00000	
	Valor venal terreno	Valor venal edificação	Valor venal imóvel	
	0,00	0,00	0,00	

Observação: Avaliação do imóvel não realizada, possui ocorrência.

Observação: Avaliação do imóvel não realizada, possui ocorrência.





Autenticar documento em <http://www.splonline.com.br/cmteresina/autenticidade>
com o identificador 310030003900380032003A005000, Documento assinado digitalmente conforme
MP nº 2.200-2/2001, que institui a Infra-estrutura de Chaves Públicas Brasileira - ICP-Brasil.

**Equatorial Piauí Distribuidora de Energia S.A.**

Av. Maranhão 759 - Centro/Sul - Teresina/PI
 CEP: 64001-030
 Insc. Estadual: 19.301.383-5 - CNPJ: 06.840.745/0001-89

Tarifa Social de Energia Média e Alta pelo Lei 9.094/02

SUB GRUPO: B1 TIPO DE TARIFA: (FUNCIONAL) MONOMETA GRUPO TERCARI: B TIPO DE FORNECIMENTO: Monofásico
 CLASSIFICAÇÃO: Residencial Fixo TENSÃO NOMINAL: 220 V - 60 INSTALACAO: 4040597
 SUBCLASSE: RESIDENCIAL NORMAL UL/SEQ: TH15B015-2650

MARIA DA CONCEICAO DA SILVA

Para atendimento,
 informe este número

R. CYRILAS VIEIRO 1182 - SANTA ISABEL CEP: 64053-320 I
 ERSIHA 1º
 CPF: ***.309.998-**

Conta Contrato
4040597

Parceiro de Negócio
9414509

Conta mês	Total a pagar	Vencimento
10/2023	R\$ 91,08	01/11/2023

NOTA FISCAL N. 022252638 - SERIE 000
 DATA EMISSAO: 25/10/2023
 Consulte pela Chave de Acesso em:
<https://dfe-portal.svcs.rs.gov.br/NFF/Consulta>
 Chave de acesso:
 22231006840/48800189560000222526387034069745
 EMISSAO EM CONTINGENCIA
 Pendente de autorizacao

Datas das Leituras	Leitura Anterior	Leitura Atual	Nº de Dias	Próxima Leitura
--------------------	------------------	---------------	------------	-----------------

Itens de Cobrança	Quant.	Preço unit. c/ trib.	Valor unit. (R\$)	PIS/COFINS	ICMS	Valor (R\$)
Consumo (kWh)	82	0,98609	0,743100	3,12	17,03	81,07

Itens Financeiros	Valor (R\$)
Gip-Ilum Pub Pref Munic	7,31
Multa	2,28
Multa GIP	0,21
Correcao Monetaria	0,03
Juros	0,17
Juros GIP	0,01

Pago pelo Celular

Tributo	Base de Cálculo (R\$)	Alíquota (%)	Valor (R\$)
ICMS	81,07	21,0000	17,03
PIS	64,04	0,8678	0,56
COFINS	64,04	4,0038	2,56

Reserva de Fisco
 F7910A10B93463AC1177A3FB01DD9648

Medidor	Grandezas	Postos horários	Leitura Anterior	Leitura Atual	Cont. Medidor	Consumo
A387733	Consumo	Ativo Total	25.114	25.196	1,00	82

Fator de Pénncia	Perdas no Ramal	Resolucao AHEEL	Apresentacao	Nº do Programa Social
0	0,00 %	3146/22	25/10/2023	

Revisão de Vencimento

Informações para o cliente

* Períodos: Band. Tarif.: Verde : 26/09 - 25/10

Composicao do Consumo (R\$)					
Compra de Energia Transmissao	Distribuicao	Encargos Setoriais	Perdas	Tributos	Outros
19,99	7,31	16,33	10,31	6,98	20,15 10,01

C. Contrato: 4040597 Data de Emissao: 25/10/2023 V: [1.4.3.23]

PAGUE AQUI COM PIX

Autenticar documento em <http://www.splonline.com.br> e conferir sua autenticidade com o identificador 310030003900380032003A005000. Documento assinado digitalmente conforme MP. n° 2.200-2/2001, que institui a Infra-estrutura de Chaves Públicas Brasileira - ICP-Brasil.
 #segurança #inovacao





Autenticar documento em <http://www.splonline.com.br/cmteresina/autenticidade>
com o identificador 310030003900380032003A005000, Documento assinado digitalmente conforme
MP.nº 2.200-2/2001, que institui a Infra-estrutura de Chaves Públicas Brasileira - ICP-Brasil.

REPÚBLICA FEDERATIVA DO BRASIL

GOVERNO DO ESTADO DO PIAUÍ
SECRETARIA DE SEGURANÇA PÚBLICA
INSTITUTO DE IDENTIFICAÇÃO "JOÃO DE DEUS MARTINS"



0148018

Pedro Henrique Sousa Azevedo
ASSINATURA DO TITULAR

CARTEIRA

VÁLIDA EM TODO O TERRITÓRIO NACIONAL

REGISTRO GERAL 2.576.694 DATA DE EXPEDIÇÃO 28/02/13

NOME PEDRO HENRIQUE SOUSA AZEVEDO

FILIAÇÃO FRANCINEIDE ALEXANDRE DE SOUSA AZEVEDO
PEDRO GOMES DE AZEVEDO

NATALIDADE TERESINA - PI DATA DE NASCIMENTO 14/12/1992

DOC. ORIGEM CERT. NASC. 207417 L 248-A F 15
EXP TERESINA-PI 17/12/92

CPF TERESINA - PI 004.291.893-62

ASSINATURA DO DIRETOR *Pedro Gomes de Moraes*
Criminal

LEI Nº 7.116 DE 29/08/95 - DECRETO Nº 82.251/95

CERTIFICO QUE A PRESENTE FOTOCOPIA CONFERE COM O ORIGINAL EXIBIDA NESTAS NOTAS. EM TEST. DA VERDADE. DOU FE. TERESINA, 15/10/2018 16:39:37

[Handwritten Signature]

LULIANE MAYARA COELHO DE SOUSA - ESCRIVENTE AUTORIZADA
Err. cl. R\$ 2,39 TJ: R\$ 0,41 Sel: R\$ 0,26 Total: R\$ 3,13
Portaria nº 30022017 - PJF/CGJ/EXPOG

Selo de Fiscalização e Autenticação
Poder Judiciário
Estado do Piauí
Atos de Notícia
Registro Judicial
AUTENTICAÇÃO
Nº ASS-92793

2º Tabelião de Notas e Registros

EM BRANCO!

EM BRANCO!



Autenticar documento em <http://www.splonline.com.br/cmteresina/autenticidade> com o identificador 310030003900380032003A005000, Documento assinado digitalmente conforme MP nº 2.200-2/2001, que institui a Infra-estrutura de Chaves Públicas Brasileira - ICP-Brasil.



Prefeitura Municipal de Teresina - PI
Secretaria Municipal de Finanças
DOCUMENTO DE ARRECAÇÃO DE TRIBUTOS MUNICIPAIS

DATM

GUA DATM 2.623.618/18-61		NOSSO NÚMERO 01000026236181861			DATA DE EMISSÃO 08/04/2018		AUTENTICIDADE SIAT/1.0/EHI	
INSCRIÇÃO MUNICIPAL IMO: 3538559		CONTRIBUINTE PEDRO HENRIQUE SOUSA AZEVEDO						
CPF/CNPJ 004.291.893-62		ENDEREÇO RUA CYNEAS VELOSO,856						
BAIRRO/LOTEAMENTO BAIRRO SANTA ISABEL					CIDADE/UF TERESINA/PI		CEP 64.000-000	
IDENTIFICAÇÃO DÉBITO Ano Trib Par Lançamento		SE	TRIBUTO	VENCIMENTO	VALOR LANÇADO	VALOR ATUALIZADO	MULTA/JUROS/DESC	VALOR
2018 1715 000 00216310/18			IPTU	16/04/2018	331,08	331,08	-23,18	307,90
DATA DE VALIDADE 16/04/2018	VALOR LANÇADO 331,08	VALOR ATUALIZADO 331,08	MULTA/JUROS 0,00	DESCONTO 23,18	TX EXPEDIENTE 0,00	TOTAL 307,90		

Trib: Tributo | Par: Período/Parcelas | SE(Situação): S(DEBITO SUSPENSO), T(DEBITO PROTESTADO), D(DEBITO INSCRITO DIVIDA ATIVA), E(DEBITO AJUZIZADO EXECUTADO), C(DEBITO COBRANCA), A(DEBITO DE ANOS ANTERIORES), P(DEBITO PARCELADO), *(DEBITO ATIVA CDA)

AUTENTICAÇÃO MECÂNICA		81600000003-3 07904514160-7 42018010000-0 26236181861-6		RECIBO DO CONTRIBUINTE
		Autenticar documento em http://www.spjonline.com.br/cmteresina/autenticidade com o identificador 310030003900380032003A005000, Documento assinado digitalmente conforme MP nº 2.200-2/2001, que institui a Infra-estrutura de Chaves Públicas Brasileira - ICP-Brasil.		



DANFE - DOCUMENTO AUXILIAR DA NOTA FISCAL DE ENERGIA ELÉTRICA ELETRÔNICA

Equatorial Piauí Distribuidora de Energia S.A.

CNPJ: 06.840.748/0001-89 | Insc. Estadual: 19.301.383-5

Rua João Cabral, 730

Centro Sul - Teresina - PI CEP: 64.001-33

2ª Via
Página 1/1

Classificação: Residencial Pleno		Tipo de Fornecimento: MONOFÁSICO	
Tensão Nominal Disp: 220 V Lim Min: 202 V Lim Max: 231 V			
PEDRO HENRIQUE SOUSA AZEVEDO INSTALAÇÃO: 13035568 CPF: ***.291.89** R. CYNEAS VELOSO, 856, 1170 CASA 01 CEP: 64053-320 SANTA ISABEL - TERESINA - PI			
		Parceiro de Negócio 17647479	
		Conta Contrato 13035568	
Conta Mês	Vencimento	Total a Pagar	
09/2023	25/10/2023	R\$ 179,71	

Data das Leituras	Leitura Anterior	Leitura Atual	Nº de Dias	Próxima Leitura
	23/08/2023	25/09/2023	33	25/10/2023



NOTA FISCAL Nº 020613588 - SÉRIE 000 /
 DATA DE EMISSÃO: 25/09/2023
 Consulte pela Chave de Acesso em:
<https://dfe-portal.svrs.rs.gov.br/NFE/Consulta>
 chave de acesso:
 222309068407480001896600020613588207526332
 Protocolo de autorização: 3222300013032901 -
 25/09/2023 às 13:50:35

INFORMAÇÕES PARA O CLIENTE

- Períodos: Band. Tarif.: Verde : 24/08 - 25/09

Itens de Fatura	Quant.	Preço Unit.(R\$) com Tributos	Tarifa Unit.(R\$)	PIS/COFINS(R\$)	ICMS (R\$)	Valor(R\$)	Tributo	Base(R\$)	Alíquota(%)	Valor(R\$)
Consumo (kWh)	170	0,967941	0,743100	3,68	34,55	164,55	ICMS	164,55	21,0000	34,55
							PIS	130,00	0,5034	0,66
							COFINS	130,00	2,3260	3,02
ITENS FINANCEIROS										
Cip-Illum Pub Pref Munic						15,16				

CONSUMO kWh	SET/22	156
	OUT/22	153
	NOV/22	106
	DEZ/22	122
	JAN/23	89
	FEV/23	85
	MAR/23	89
	ABR/23	85
	MAI/23	92
	JUN/23	98
	JUL/23	105
	AGO/23	141
	SET/23	170

Medidor	Grandeza	Posto Horário	Leitura Anterior	Leitura Atual	Const. Medidor	Consumo	Reservado ao Fisco				
A1403099	Consumo	ATIVO TOTAL	13.704	13.874	1,00	170 kWh	E5A0.AAD4.3EEE.F080.FF27.D063.DBE0.9C6C				
							Resolução ANEEL	Apresentação	Nº do Programa Social		
							3146/22	25/09/2023			

REAVISO DE VENCIMENTO



CENTRAL DE ATENDIMENTO
LIGUE GRÁTIS 0800 086 08 00
 ATENDIMENTO GRATUITO 24 H

Atendimento disponível em: equatorialpiaui.com.br @equatorialpiaui @equatorialPI

Ouvvidoria Equatorial: 0800 721 0164
Ligação gratuita de telefones fixos e móveis de segunda a sexta, das 9h às 18h.

Agência Nacional de Energia Elétrica (ANEEL) 167
Ligação gratuita de telefones fixos e móveis.

DIREITOS
É direito do consumidor ou da central geradora de solicitar à distribuidora o detalhamento da apuração dos indicadores DIC, FIC, DMIC e DICR à qualquer tempo. É direito do consumidor ou da central geradora de receber uma compensação, caso sejam violados os limites de continuidade individuais relativos à unidade consumidora ou central geradora.

Conte com os nossos canais digitais e resolva tudo sem sair de casa, conheça:

O nosso Whatsapp, e fale com a Clara, para:

- Informar falta de energia
- Pedir códigos de barras para pagamento
- Cadastro de Tarifa Social Baixa Renda

(86) 3228-8200

É acesse o nosso site e baixe o nosso app, para:

- Solicitar troca de titularidade
- Solicitar religação
- Pedir segunda via da fatura

equatorialenergia.com.br



Nome do Cliente: PEDRO HENRIQUE SOUSA AZEVEDO C.C: 13035568 Unidade de Leitura: TH15B015 Competência: 09/2023 Vencimento: Valor cobrado (R\$): 179,71



FATURA ARRECADADA - NÃO RECEBER
 Autenticar documento em <http://www.splonline.com.br/cmteresina/autenticidade>
 com o identificador 310030003900380032003A005000, Documento assinado digitalmente conforme MP nº 2.200-2/2001, que institui a Infra-estrutura de Chaves Públicas Brasileira - ICP-Brasil.

SECRETARIA DE ECONOMIA

SECRETARIA DE ECONOMIA

SECRETARIA DE ECONOMIA

SECRETARIA DE ECONOMIA

SECRETARIA DE ECONOMIA

SECRETARIA DE ECONOMIA



VÁLIDA EM TODO O TERRITÓRIO NACIONAL

REGISTRO GERAL 3.057.701 DATA DE EXPEDIÇÃO 22/01/13

NOME ANA PAULA VASCONCELOS AZEVEDO

FILIAÇÃO VANDA VASCONCELOS RAIMUNDO EDVALDO DA SILVA

NATURALIDADE TERESINA-PI DATA DE NASCIMENTO 27/02/1992

DOC. ORIGEM CERT. CASAM. 11590 L 27 F 122

CP EXP TERESINA-PI 30/11/12

TERESINA - PI 054.971.553-32

Assinatura do Diretor

LEI Nº 7.116 DE 29/08/83 - DECRETO Nº 89.250/83

REPÚBLICA FEDERATIVA DO BRASIL

GOVERNO DO ESTADO DO PIAUÍ

SECRETARIA DE SEGURANÇA PÚBLICA
INSTITUTO DE IDENTIFICAÇÃO "JOÃO DE DEUS MARTINS"

ASSINATURA DO TITULAR
Ana Paula Vasconcelos Azevedo

0121773

CARTEIRA DE IDENTIDADE





SECRETARIA DE ECONOMIA E FINANÇAS
 SECRETARIA DE RECEITAS E CONTRIBUIÇÕES
 SECRETARIA DE ADMINISTRAÇÃO
 SECRETARIA DE DESENVOLVIMENTO ECONÔMICO
 SECRETARIA DE FISCALIZAÇÃO
 SECRETARIA DE GESTÃO DE RECURSOS HUMANOS
 SECRETARIA DE PLANEJAMENTO E ORÇAMENTO
 SECRETARIA DE TREINAMENTO E QUALIFICAÇÃO
 SECRETARIA DE VIGILÂNCIA E FISCALIZAÇÃO
 SECRETARIA DE VIGILÂNCIA E FISCALIZAÇÃO
 SECRETARIA DE VIGILÂNCIA E FISCALIZAÇÃO



DADOS DO CLIENTE

MORADOR: ANA PAULA VASCONCELOS AZEVEDO
 PROPRIETÁRIO: ANA PAULA VASCONCELOS AZEVEDO
 ENDEREÇO: AVE JOAO XXIII-3830-AP.704 BL. 05 JD.MANUELA-RECANTO DAS PALMEIRAS-TERESINA-PI-

ENDEREÇO DE ENTREGA

AVE JOAO XXIII 3830 AP.704 BL. 05 JD.MANUELA
 RECANTO DAS PALMEIRAS TERESINA PI-Cep:64045000

ECONOMIAS / CATEGORIAS / TIPO TARIFA
 1 Residencial Normal

MATRÍCULA: 28370361
 GRUPO: 3
 LOCALIZAÇÃO: 003-00009-011530
 HIDRÔMETRO: Y19S414693

HISTÓRICO DE CONSUMO

Referência	Tipo	Leitura	Lido	Fatura	Data
05/2023	Lido	540	12	12	
06/2023	Lido	554	14	14	
07/2023	Lido	568	14	14	
08/2023	Lido	579	11	11	
09/2023	Lido	594	15	15	
10/2023 (Anterior)	Lido	606	12	12	05/10/2023
11/2023 (Atual)	Lido	633	27	27	06/11/2023

Data Aprox. Próx. Leitura

Dias de Consumo: 32

Média Consumo Diário (m³): 0,3750

Média Consumo Mensal (m³): 12

FATURAS PENDENTES

Referência	Vencimento	Valor (R\$)
TOTAL FATURAS		

DESCRIÇÃO DOS ITENS FATURADOS

DESCRIÇÃO DOS ITENS FATURADOS	Valor (R\$)
VALOR REFERENTE AGUA - R\$ 182,45	182,45
> Residencial Normal	182,45
VALOR DE ESGOTO	0,35
JUROS POR ATRASO	2,33
MULTA POR ATRASO	0,00
Demais Lançamentos	367,58
TOTAL A PAGAR	367,58

MENSAGEM

Conforme Art. 2º da Lei 12.741 de 08/12/2012, informamos que sobre o valor da fatura incide os seguinte tributos: PIS e COFINS.

A VIOLAÇÃO DO CORTE / AUTO RELIGAÇÃO PELO CONSUMIDOR É PASSÍVEL DE MULTA NO VALOR DE R\$ 616,65 A R\$ 3.374,40 .

LEI 12.741/2012
 PIS/PASEP = 367,58 * 1,65% = 6,06
 COFINS = 367,58 * 7,6% = 27,93

Corte a partir de 28/12/2023

NOTIFICAÇÃO

Após 30 dias do vencimento, o não pagamento desta fatura ocasionará a suspensão dos serviços, conforme Leis Federais nº 11.452/2007, Art. 40, inciso V e nº 8.967/95, Art.6. §3, inciso II.





Autenticar documento em <http://www.splonline.com.br/cmteresina/autenticidade>
com o identificador 310030003900380032003A005000, Documento assinado digitalmente conforme
MP nº 2.200-2/2001, que institui a Infra-estrutura de Chaves Públicas Brasileira - ICP-Brasil.



Autenticar documento em <http://www.splonline.com.br/cmteresina/autenticidade>
com o identificador 310030003900380032003A005000, Documento assinado digitalmente conforme
MP nº 2.200-2/2001, que institui a Infra-estrutura de Chaves Públicas Brasileira - ICP-Brasil.



Águas de Teresina Saneamento SPE S.A
 CNPJ 27.157.474/0001-06 - I.E:195965574
 Av. Prof. Camilo Filho, 1960, Todos os Santos,
 Cep 64089-040 Teresina-PI - ☎0800 223 2000

MATRÍCULA 13368265-0 FATURA Nº 153777526
 MÊS/ANO 11/2023

V 1.4.5b 20231106124912

NOME/ENDEREÇO
 MORADOR RAIMUNDA DA CRUZ FERREIRA
 RUA ARISTIDES SARAIVA DE ALMEIDA, 1183-SANTA
 ISABEL-TERESINA-PI-cep:64053300

LOCALIZAÇÃO 003-00024-009525 GRUPO 3 NÚMERO DO HIDRÔMETRO Y18S036165

HISTÓRICO DE CONSUMO			ECONOMIAS - CATEGORIAS / TIPO TARIFA	
MÊS / ANO	TIPO	LIDO	FATURADO	
10/2023	Lido	7	10	1 Residencial - Normal
09/2023	Lido	7	10	
08/2023	Lido	11	11	
07/2023	Lido	9	10	
06/2023	Lido	13	13	
05/2023	Lido	9	10	

DATA LEITURA CONSUMO MÊS M3 10
 ANTERIOR 05/10/2023 796
 ATUAL 06/11/2023 806

LEI 12.741/2012
 PIS. 04,52% 1,62% = 1,23%
 COFINS 04,55% 7,64% = 6,42%

TABELA DE TARIFAS		DESCRIÇÃO DOS SERVIÇOS DA FATURA	
RESIDENCIAL	FAIXA DE CONSUMO R\$/M3 E (%)	DESCRIÇÃO	VALOR
0	10 4.1112 100	VALOR REFERENTE AGUA - Residencial-Normal	41,11
10	25 7.6596 100	VALOR DE ESGOTO - Residencial-Normal	41,11
25	999999 13.2240 100	MULTA POR ATRASO	1,69
		JUROS POR ATRASO	0,64

VENCIMENTO 18/11/2023 TOTAL A PAGAR 84,55

IRREGULARIDADES/ANORMALIDADES

MENSAGEM
 NOSSOS ARQUIVOS ACUSA(M) 1 DEBITO(S). ATENCAO - SUJEITO A CORTE.
 PROCURE A LOJA DE ATENDIMENTO.

NOTIFICAÇÃO CORTE A PARTIR DE: 23/12/2023
 Após 30 dias do vencimento, o não pagamento desta fatura ocasionará a suspensão dos serviços, conforme Leis Federais nº. 11.445/2007, Art. 40, inciso V e nº. 8.987/95, Art. 6º, §3º, inciso II.

CARACTERÍSTICAS FÍSICO-QUÍMICAS DA ÁGUA DISTRIBUÍDA (PRC Nº 5/2017, ANEXO XX, ALTERADA PELA PORTARIA Nº 888/2021).

PARÂMETROS	AMOSTRAS REALIZADAS	AMOSTRAS EM CONFORMIDADE	AMOSTRAS EM DESCONFORMIDADE	MÉDIA / MÊS	VALOR PERMITIDO
CLORO LIVRE	3576	3575	1	1,33	0,2-5,0 mg/L
COR APARENTE	3931	3931	0	2,08	Inferior a 15
PH	3937	N/A	N/A	7,25	6,00-9,50
TURBIDEZ	3925	3925	0	0,54	Inferior a 5

CARACTERÍSTICAS FÍSICO-QUÍMICAS DA ÁGUA DISTRIBUÍDA (PRC Nº 5/2017, ANEXO XX, ALTERADA PELA PORTARIA Nº 888/2021).

PARÂMETROS	AMOSTRAS REALIZADAS	AMOSTRAS EM CONFORMIDADE	AMOSTRAS EM DESCONFORMIDADE	MÉDIA / MÊS	VALOR PERMITIDO
COLIFORMES TOTAIS	1059	1059	0	Ausente	Ausente
ESCHERICHIA COLI	1059	1059	0	Ausente	Ausente

DATA DA EMISSÃO: 06/11/2023 HORA DA EMISSÃO: 12:49

PAGUE COM PIX



MATRÍCULA 13368265-0 FATURA Nº 153777526
 MÊS/ANO 11/2023

VENCIMENTO 18/11/2023 VALOR A PAGAR 84,55

8265000000 3 84551535000 5 00202315377 4 75260100104 9



Autenticar documento em <http://www.splonline.com.br/cmteresina/autenticidade> com o identificador 310030003900380032003A005000, Documento assinado digitalmente conforme MP nº 2.200-2/2001, que instituiu a Infra-estrutura de Chaves Públicas Brasileira - ICP-Brasil.

32





Autenticar documento em <http://www.splonline.com.br/cmteresina/autenticidade> com o identificador 310030003900380032003A005000, Documento assinado digitalmente conforme MP nº 2.200-2/2001, que institui a Infra-estrutura de Chaves Públicas Brasileira - ICP-Brasil.

VÁLIDA EM TODO O TERRITÓRIO NACIONAL

REGISTRO
GERAL

1.517.884

DATA DE
EXPEDIÇÃO

08/09/16

NOME

CLAUDETE DE SOUSA COSTA

FILIAÇÃO

DEUZELINA MACHADO DE SOUSA COSTA
CLOVIS ARAUJO COSTA

NATURALIDADE

TERESINA-PI

DATA DE NASCIMENTO

29/12/1975

DOC. ORIGEM

CERT.CASAM. 19599 L 55B F 96

CPF

EXP TERESINA-PI 18/01/08

743.571.073-34

0964607

ASSINATURA DO DIRETOR

LEI Nº 7.116 DE 29/08/83 - DECRETO Nº 89.250/83



TIPO DE FORNECIMENTO: Monofásico
 INSTALACAO: 11875070
 UL/SEQ: TH15B015-3710

CLAUDETE DE SOUSA COSTA

R. PROF BARTOLOMEU FILHO 4533 4751 MORADA DO SOL CEP : 64000-000 TERESINA -PI
 CPF: ***.571.07*-**

Conta Contrato
11875070

Parceiro de Negócio
11100095

Conta mês 11/2023	Total a pagar R\$ 268,60	Vencimento 01/12/2023
-----------------------------	------------------------------------	---------------------------------

QR CODE

NOTA FISCAL N. 023950106 - SERIE 000
 DATA EMISSAO: 24/11/2023
 Consulte pela chave de Acesso em:
<https://dfe-portal.svrs.rs.gov.br/NFE/Consulta>
 Chave de acesso:
 22231106840748000189660000239501062065979883
 EMISSAO EM CONTINGENCIA
 Pendente de autorizacao

DEBITOS: 02/2021 R\$529,08 04/2021 R\$734,71 05/2021 R\$707,03 10/2020 R\$1.924,61 06/2021 R\$624,27 07/2021 R\$388,46 * Períodos: Band. Tarif.: Verde : 26/10 - 24/11

Datas das Leituras	Leitura Anterior	Leitura Atual	JNº de Dias	Proxima Leitura		
Consumo (kWh)	166	0,991747	0,743100	6,71	34,57	164,63

Itens Financeiros

Cip-Ilum Pub Prof Munic	14,80
Parcela (44/60)	83,35
Multa	5,14
Multa CIP	0,31
Correcao Monetaria	0,07
Juros	0,28
Juros CIP	0,02

Consumo/kWh	NOV	DEZ	JAN	FEB	MAR	ABR	MAY	JUN	JUL	AUG	SET	OCT	NOV
	112	108	105	102	98	95	92	88	85	82	78	75	72

Tributo	Base de Cálculo (R\$)	Alíquota (%)	Valor (R\$)
ICMS	164,63	21,0000	34,57
PIS	130,06	0,9162	1,19
COFINS	130,06	4,2481	5,52

Reserva ao Fisco
2919FDF4451897C326038B3504428244

Medidor	Grandezas	Postos horários	Leitura Anterior	Leitura Atual	Const. Medidor	Consumo
1915316	Consumo	Ativo Total	12.758	12.924	1,00	166

Fator de Potência	Perdas no Ramal	Resolução ANEEL	Apresentação	Nº do Programa Social
0	0,00 %	3146/22	24/11/2023	

Reaviso de Vencimento
 Até a emissão desta fatura não identificamos o pagamento dos débitos a seguir. O não pagamento até 09/12/2023 implicará na suspensão do fornecimento de energia, conforme Art. 356 REN 1000/21 ANEEL e manutenção de outras medidas de cobrança. Havendo suspensão do fornecimento será cobrado o custo de disponibilidade nas faturas seguintes e, após 2 ciclos de faturamento da suspensão, poderá ser encerrado o contrato. Para religação será cobrada a taxa e estará condicionada a quitação das faturas. Caso efetuado os pagamentos, favor desconsiderar.

Informações para o cliente

REAVISO DE VENCIMENTO

Com a emissão desta fatura, o sistema controla em tempo real o status da conta e emite alertas para o cliente.

Composicao do Consumo (R\$)

Compra de Energia Transmissao	Distribuicao	Encargos Setoriais	Perdas	Tributos	Outros	
40,45	14,81	33,07	20,88	14,14	41,28	103,97

C. Contrato: 11875070 Data de Emissao: 24/11/2023 V: [1.4.3.23]

PAGUE AQUI COM PIX

Autenticar o QR Code em www.splonline.com.br/terresina/autenticidade com o identificador 310030003900380032003A005000. Documento assinado digitalmente conforme MP nº 2.200-2/2001, que institui a Infra-estrutura de Chaves Públicas Brasileira - ICP-Brasil.



Autenticar documento em <http://www.splonline.com.br/cmteresina/autenticidade>
com o identificador 310030003900380032003A005000, Documento assinado digitalmente conforme
MP nº 2.200-2/2001, que institui a Infra-estrutura de Chaves Públicas Brasileira - ICP-Brasil.

REPÚBLICA FEDERATIVA DO BRASIL

GOVERNO DO ESTADO DO PIAUÍ
SECRETARIA DE SEGURANÇA PÚBLICA
INSTITUTO DE IDENTIFICAÇÃO "JOÃO DE DEUS MARTINS"



NÃO ALFABETIZADO
ASSINATURA DO TITULAR

CARTEIRA DE IDENTIDADE

VÁLIDA EM TODO O TERRITÓRIO NACIONAL

REGISTRO GERAL 3.138.973 DATA DE EXPEDIÇÃO 14/02/08

NOME MARIA DO DESTERRO NUNES DA ROCHA

FILIAÇÃO
DIVA ALVES DA ROCHA
ANTONIO NUNES DA ROCHA

NATURALIDADE JOSÉ DE FREITAS-PI DATA DE NASCIMENTO 15/02/1952

DOC. ORIGEM CERT. CASAM. 10527 L 26B F 247V

CP EXP TERESINA-PI 30/08/84

TERESINA - PI

ASSINATURA DO DIRETOR

LEI Nº 7.116 DE 29/08/83 - DECRETO Nº 89.250/83

MINISTÉRIO DA FAZENDA
Receita Federal

CPF

Cadastro de Pessoas Físicas
Número de Inscrição
046.428.853-31

Nome
MARIA DO DESTERRO NUNES DA ROCHA

Nascimento
15/02/1952



REPÚBLICA FEDERAL DO BRASIL
 Ministério da Saúde
 Agência Nacional de Vigilância Sanitária
 ANVISA

BOLETA DE VIGILÂNCIA SANITÁRIA
 Nº 001/2003
 ANEXO Nº 01 - RESOLUÇÃO Nº 181/2003
 ANEXO Nº 02 - RESOLUÇÃO Nº 182/2003
 ANEXO Nº 03 - RESOLUÇÃO Nº 183/2003
 ANEXO Nº 04 - RESOLUÇÃO Nº 184/2003
 ANEXO Nº 05 - RESOLUÇÃO Nº 185/2003
 ANEXO Nº 06 - RESOLUÇÃO Nº 186/2003
 ANEXO Nº 07 - RESOLUÇÃO Nº 187/2003
 ANEXO Nº 08 - RESOLUÇÃO Nº 188/2003
 ANEXO Nº 09 - RESOLUÇÃO Nº 189/2003
 ANEXO Nº 10 - RESOLUÇÃO Nº 190/2003



**Equatorial Piauí Distribuidora de Energia S.A.**Av. Maranhão, 759 - Centro/Sul - Teresina/PI
CEP: 64001-030
Insc. Estadual: 19.301.383-5 - CNPJ: 06.840.748/0001-89

Tarifa Social de Energia Elétrica criada pela Lei 10.430/02

SUB GRUPO: B1 GRUPO TENSÃO: B TIPO DE FORNECIMENTO: Monofásico
TIPO DE TARIFA: CONVENCIONAL FOMPHIA TENSÃO NOMINAL: 220 V - MO INSTALACAO: 12901091
CLASSIFICACAO: Resid. Baixa Renda SUBCLASSE: RESIDENCIAL BAIXA RENDA UL/SEQ: TH15B015-3700

MARIA DO DESTERRO NUNES DA ROCHA

Para Mensagem, indique este número.

R. CYNEAS VELOSO 4533 1154 SANTA ISABEL CEP: 64053 3
20 TERESINA - PI
CPF: ***.428.85* ****Conta Contrato**
12901091**Parceiro de Negócio**
14035030

Conta mês 11/2023	Total a pagar R\$ 135,71	Vencimento 01/12/2023
-----------------------------	------------------------------------	---------------------------------



NOTA FISCAL N. 023945307 - SERIE 000
DATA EMISSAO: 24/11/2023
Consulte pela Chave de Acesso em:
<https://die.portal.svrs.rs.gov.br/NFE/Consulta>
Chave de acesso:
22231106840748000189660000239453072012098286
EMISSAO EM CONTINGENCIA
Pendente de autorizacao

DEBITOS: 10/2023 R\$123,34 Períodos: Band. Tarif.: Verde: 20/10 - 24/11 - BENEF. TAR. SOCIAL RES 1000/21 R\$ 36,53

Item de Fatura	Quant.	Preço unit. c/ trib.	Tarifa unit. (R\$)	PIS/COFINS	ICMS	Valor (R\$)
Consumo (kwh)	30	0,306000	0,229828	0,27	1,93	9,18
Consumo (kwh)	70	0,525714	0,393990	1,50	7,73	36,80
Consumo (kwh)	81	0,788519	0,590985	2,61	13,41	63,88
Benefício Tarifário Bruto				1,99	10,24	48,76

Itens Financeiros

Cip-Ilum Pub Pref Munic	9,88
Beneficio Tarifario Liqui	-36,53
Multa	2,11
Multa CIP	0,17
Correcao Monetaria	0,27
Correcao Monetaria CIP	0,02
Juros	1,08
Juros CIP	0,09

Tributo	Base de Calculo (R\$)	Alíquota (%)	Valor (R\$)
ICMS	158,62	21,0000	33,31
PIS	125,31	0,9162	1,14
COFINS	125,31	4,2481	5,33

Reserva ao Fisco
2A35E158C79A60DA28/35AE482E2502B



Autenticar documento em <http://www.splonline.com.br/cmteresina/autenticidade>
com o identificador 310030003900380032003A005000, Documento assinado digitalmente conforme
MP nº 2.200-2/2001, que institui a Infra-estrutura de Chaves Públicas Brasileira - ICP-Brasil.

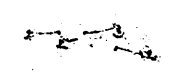

2004

[Faint, illegible text and graphics, possibly a signature or stamp, covering the central portion of the page.]





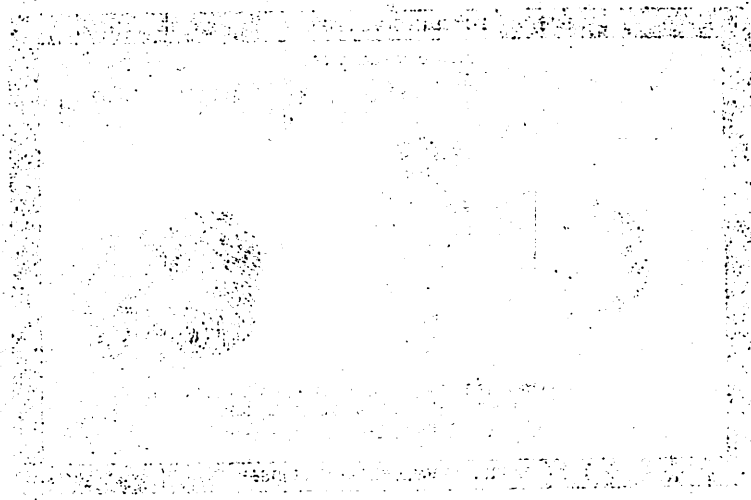

REPUBLICA FEDERAL DO BRASIL
SECRETARIA DE ESTADO DE ECONOMIA
SECRETARIA DE RECEITAS FISCALIS
DIRETORIA DE TRIBUTAÇÃO E ADMINISTRAÇÃO
FISCAL
DIRETORIA DE TRIBUTAÇÃO E ADMINISTRAÇÃO
FISCAL
DIRETORIA DE TRIBUTAÇÃO E ADMINISTRAÇÃO
FISCAL
DIRETORIA DE TRIBUTAÇÃO E ADMINISTRAÇÃO
FISCAL



V I. S. 4
 20240306134241

MATRÍCULA 13193260-8 FATURA Nº MÊS/ANO 150840365 03/2024

NOME/ENDEREÇO
 MORADOR ODAIR SOARES DE OLIVEIRA
 RUA ORLANDO CARVALHO, 4792-SANTA ISABEL-TERESINA-PI-cep:64053160

LOCALIZAÇÃO 003-0024-001670 GRUPO 3 NÚMERO DO HIDRÔMETRO Y21FA0117526

HISTÓRICO DE CONSUMO	ECONOMIAS - CATEGORIAS / TIPO TARIFA	
MÊS/ANO TIPO LIDO FATURADO	1 Residencial - Normal	
02/2024 Lido 19 19		
01/2024 Lido 14 14		
12/2023 Lido 17 17		
11/2023 Lido 28 28		
10/2023 Lido 19 19		
09/2023 Lido 17 17		

DATA LEITURA CONSUMO MÊS M3 LEI 12741/2012
 ANTERIOR 05/02/2024 578
 ATUAL 06/03/2024 593
 CONSUMO MÊS M3 15
 PIS. 15H, 02M1, 65% - 2,62
 COFINS 15H, 02M7, 65% - 12,47

TABELA DE TARIFAS	DESCRIÇÃO DOS SERVIÇOS DA FATURA	REF.	VALOR
RESIDENCIAL FAIXA DE CONSUMO R\$/M3 E (%)	VALOR REFERENTE ÁGUA -	79,41	
10 4.1112 100	> Residencial-Normal	15 m3	79,41
25 7.6596 100	VALOR DE ESGOTO -	79,41	
25 999999 13.2240 100	> Residencial-Normal	15 m3	79,41
NÃO RESIDENCIAL FAIXA DE CONSUMO R\$/M3 E (%)			

VENCIMENTO 18/03/2024 TOTAL A PAGAR 158,82

IRREGULARIDADES/ANORMALIDADES

MENSAGEM
 A VIOLAÇÃO DO CORTE / AUTO RELIGACAO PELO CONSUMIDOR E PASSIVEL DE MULTA NO VALOR DE R\$ 616,65 A R\$ 3.374,40

NOTIFICAÇÃO CORTE A PARTIR DE: 19/04/2024
 Após 30 dias do vencimento, o não pagamento desta fatura ocasionará a suspensão dos serviços, conforme Leis Federais nº. 11.445/2007, Art. 40, inciso V e nº. 8.987/95, Art. 6º, §3º, inciso II.

CARACTERÍSTICAS FÍSICO-QUÍMICAS DA ÁGUA DISTRIBUÍDA (PRC Nº 5/2017, ANEXO XX, ALTERADA PELA PORTARIA Nº 888/2021).

PARÂMETROS	AMOSTRAS REALIZADAS	AMOSTRAS EM CONFORMIDADE	AMOSTRAS EM DESCONFORMIDADE	MÉDIA / MÊS	VALOR PERMITIDO
CORO LIVRE	3805	3803	2	1,30	0,2-5,0 mg/l
COR APARENTE	4176	4176	0	2,21	Inferior a 15
PH	4177	N/A	N/A	6,92	6,00-9,50
TURBIDEZ	4177	4170	7	0,76	Inferior a 5

CARACTERÍSTICAS FÍSICO-QUÍMICAS DA ÁGUA DISTRIBUÍDA (PRC Nº 5/2017, ANEXO XX, ALTERADA PELA PORTARIA Nº 888/2021).

PARÂMETROS	AMOSTRAS REALIZADAS	AMOSTRAS EM CONFORMIDADE	AMOSTRAS EM DESCONFORMIDADE	MÉDIA / MÊS	VALOR PERMITIDO
COLIFORMES TOTAIS	1209	1209	0	Ausente	Ausente
ESCHERICHIA COLI	1209	1209	0	Ausente	Ausente

DATA DA EMISSÃO: 06/03/2024 HORA DA EMISSÃO: 13:42

PAGUE COM PIX



MATRÍCULA 13193260-8 FATURA Nº MÊS/ANO 150840365 03/2024

VENCIMENTO 18/03/2024 VALOR A PAGAR 158,82

V I. S. 4 20240306174241
 82640000001 2 58821535000 4 00202415084 5 03650100104 8





Autenticar documento em <http://www.splonline.com.br/cmteresina/autenticidade>
com o identificador 310030003900380032003A005000, Documento assinado digitalmente conforme
MP nº 2.200-2/2001, que institui a Infra-estrutura de Chaves Públicas Brasileira - ICP-Brasil.



VALIDA EM TODO O TERRITÓRIO NACIONAL

REGISTRO 2.576.532 DATA DE 31/08/19
SERIAL EMISSÃO

NOME
AMANDA STEFAN SOUSA AZEVEDO

PAIÃO
FRANCINEIDE ALEXANDRE DE SOUSA AZEVEDO
PEDRO GOMES DE AZEVEDO

NATURALIDADE DATA DE NASCIMENTO
TERESINA-PI 28/07/1989

DOC. ORIGEM
CERT. CASAM. 42366 L 108 F 278

EXP TERESINA-PI 25/08/19
004-291.883-90

ASSINATURA DO TITULAR
Amanda Stefan Sousa Azevedo

LEI Nº 7.116 DE 29/06/83 - DECRETO Nº 89.250/83



Autenticar documento em <http://www.splonline.com.br/cmteresina/autenticidade>
com o identificador 310030003900380032003A005000, Documento assinado digitalmente conforme
MP nº 2.200-2/2001, que institui a Infra-estrutura de Chaves Públicas Brasileira - ICP-Brasil.

ESTADO DO RIO DE JANEIRO
SECRETARIA DE ESTADO DO PATRÔNIO E SERVIÇOS PÚBLICOS

EMPREGADO: **ELIZABETH F. DE OLIVEIRA**
Nº DE MATRÍCULA: **0003421800**
Nº DE CATEGORIA: **11**
Nº DE VAGA: **01**
Nº DE EMPREGO: **00000000**
Nº DE CONTRATO: **00000000**

SERVIÇO DE DADOS
SECRETARIA DE ESTADO DO PATRÔNIO E SERVIÇOS PÚBLICOS

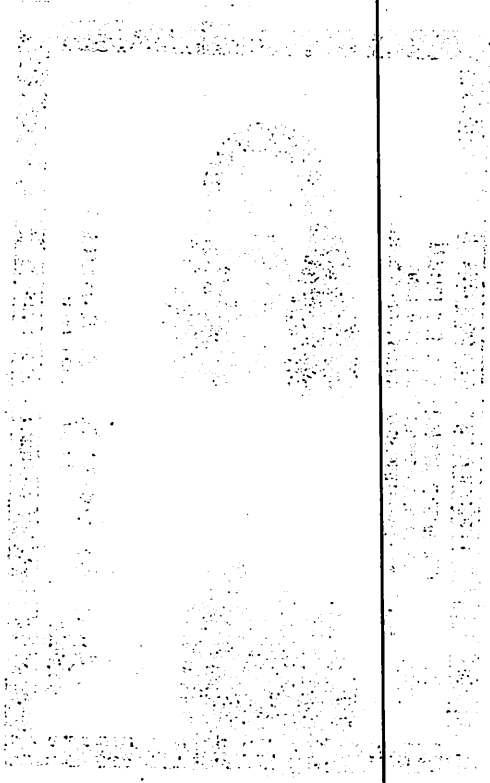



Prefeitura Municipal de Teresina - PI
Secretaria Municipal de Finanças
DOCUMENTO DE ARRECAÇÃO DE TRIBUTOS MUNICIPAIS

DATM

GUIA DATM 6.801.573/23-36		NOSSO NÚMERO 01000068015732336		DATA DE EMISSÃO 08/11/2023		AUTENTICIDADE SIAT/1.0/EAJ		
INSCRIÇÃO MUNICIPAL IMO: 3018873		CONTRIBUINTE AMANDA STEFAN SOUSA AZEVEDO						
CPF/CNPJ 004.291.883-90		ENDEREÇO AVENIDA DOUTOR AQUILES WALL FERRAZ,5.438						
BAIRRO/LOTEAMENTO BAIRRO SANTA ISABEL				CIDADE/UF TERESINA/PI		CEP 64.053-180		
IDENTIFICAÇÃO DÉBITO Ano Trib Par Lançamento		SE	TRIBUTO	VENCIMENTO	VALOR LANÇADO	VALOR ATUALIZADO	MULTA/JUROS/DESC	VALOR
2023 1715 006 00291423/23			IPTU	30/11/2023	149,15	149,15	0,00	149,15
DATA DE VALIDADE	VALOR LANÇADO	VALOR ATUALIZADO	MULTA/JUROS	DESCONTO	TX EXP/BANC	TOTAL		
30/11/2023	149,15	149,15	0,00	0,00	3,39	152,54		
<small>Trib: Tributo Par: Período/Parcelas SE(Situação): S(DEBITO SUSPENSO), T(DEBITO PROTESTADO), D(DEBITO INSCRITO DIVIDA ATIVA), E(DEBITO AJUIZADO EXECUTADO), C(DEBITO COBRANCA), A(DEBITO DE ANTERIORES), P(DEBITO PARCELADO), *(DEBITO ATIVA CDA)</small>								
81600000001-7 52544514301-5 12023010000-6 68015732336-0						<h2>RECIBO DO CONTRIBUINTE</h2>		
AUTENTICAÇÃO MECÂNICA								

GUIA DATM 6.801.573/23-36		NOSSO NÚMERO 01000068015732336		DATA DE EMISSÃO 08/11/2023		AUTENTICIDADE SIAT/1.0/EAJ	
INSCRIÇÃO MUNICIPAL IMO: 3018873		CONTRIBUINTE AMANDA STEFAN SOUSA AZEVEDO					
CPF/CNPJ 004.291.883-90		ENDEREÇO AVENIDA DOUTOR AQUILES WALL FERRAZ,5.438					
BAIRRO/LOTEAMENTO BAIRRO SANTA ISABEL				CIDADE/UF TERESINA/PI		CEP 64.053-180	
LOCAL DE PAGAMENTO Pagável em qualquer banco até o vencimento.						VENCIMENTO 30/11/2023	
INSTRUÇÕES Não receber após a data do vencimento						VALOR LANÇADO 149,15	
						VALOR ATUALIZADO 149,15	
						MULTA/JUROS 0,00	
						DESCONTO 0,00	
						TX EXP/BANC 3,39	
						VALOR TOTAL DO DOCUMENTO 152,54	

Para pagamento pelo PIX

81600000001-7 52544514301-5 12023010000-6 68015732336-0

AUTENTICAÇÃO MECÂNICA - VIA BANCO



Autenticar documento em <http://www.splonline.com.br/cmteresina/autenticidade> com o identificador 310030003900380032003A005000, Documento assinado digitalmente conforme MP nº 2.200-2/2001, que instituiu a Infra-estrutura de Chaves Públicas Brasileira - ICP-Brasil.



GOVERNAMENTO DO ESTADO DO MATO GROSSO DO SUL
SECRETARIA DE SEGURANÇA PÚBLICA
POLÍCIA MILITAR DO MATO GROSSO DO SUL



Formulário de registro com campos para nome, endereço, número de documento, e outras informações pessoais e profissionais. O formulário é dividido em seções por meio de linhas pontilhadas.





DANF3E - DOCUMENTO AUXILIAR DA NOTA FISCAL DE ENERGIA ELETRICA ELETRONICA
Equatorial Piauí Distribuidora de Energia S.A.
 CNPJ: 06.840.748/0001-89 | Insc. Estadual: 19.301.383-5
 Rua João Cabral, 730
 Centro Sul - Teresina - PI CEP: 64.001-33

Classificação: Residencial Pleno		Tipo de Fornecedor: MONOFÁSICO	
Tensão Nominal Disp: 220 V Lim Min: 202 V Lim Max: 231 V			
AMANDA STEFAN SOUSA AZEVEDO INSTALAÇÃO: 18110517 CPF: ***.291.88*-** AV DR AQUILES WALL FERRAZ, 4538, CASA 2 CEP: 64053-180 SANTA ISABEL - TERESINA - PI			
		Parceiro de Negócio 12083720	
		Conta Contrato 18110517	
Conta Mês 09/2023	Vencimento 02/10/2023	Total a Pagar R\$ 129,79	

Data das Leituras	Leitura Anterior 23/08/2023	Leitura Atual 25/09/2023	Nº de Dias 33	Próxima Leitura 25/10/2023
-------------------	--------------------------------	-----------------------------	------------------	-------------------------------



NOTA FISCAL Nº 020618502 - SÉRIE 000 /
 DATA DE EMISSÃO: 25/09/2023
 Consulte pela Chave de Acesso em:
<https://dfe-portal.svrs.rs.gov.br/NFE/Consulta>
 chave de acesso:
 22230906840748000189660000206185022000566050
 Protocolo de autorização: 3222300013034856 -
 25/09/2023 às 14:11:25

INFORMAÇÕES PARA O CLIENTE

- Períodos: Band. Tarif.: Verde : 24/08 - 25/09

Itens de Fatura	Quant.	Preço Unit.(R\$) com Tributos	Tarifa Unit.(R\$)	PIS/COFINS(R\$)	ICMS (R\$)	Valor(R\$)	Tributo	Base(R\$)	Alíquota(%)	Valor(R\$)																											
Consumo (kWh)	118	0,967966	0,743100	2,55	23,99	114,22	ICMS	114,22	21,0000	23,99																											
ITENS FINANCEIROS							PIS	90,23	0,5034	0,45																											
Cip-Ilum Pub Pref Munic						10,52	COFINS	90,23	2,3260	2,10																											
Multa						3,16	<table border="1"> <tr> <td rowspan="7">CONSUMO kWh</td> <td>SET/22</td> <td>84</td> </tr> <tr> <td>OUT/22</td> <td>112</td> </tr> <tr> <td>NOV/22</td> <td>100</td> </tr> <tr> <td>DEZ/22</td> <td>92</td> </tr> <tr> <td>JAN/23</td> <td>77</td> </tr> <tr> <td>FEV/23</td> <td>78</td> </tr> <tr> <td>MAR/23</td> <td>73</td> </tr> <tr> <td>ABR/23</td> <td>78</td> </tr> <tr> <td>MAI/23</td> <td>72</td> </tr> <tr> <td>JUN/23</td> <td>84</td> </tr> <tr> <td>JUL/23</td> <td>80</td> </tr> <tr> <td>AGO/23</td> <td>86</td> </tr> <tr> <td>SET/23</td> <td>118</td> </tr> </table>				CONSUMO kWh	SET/22	84	OUT/22	112	NOV/22	100	DEZ/22	92	JAN/23	77	FEV/23	78	MAR/23	73	ABR/23	78	MAI/23	72	JUN/23	84	JUL/23	80	AGO/23	86	SET/23	118
CONSUMO kWh	SET/22	84																																			
	OUT/22	112																																			
	NOV/22	100																																			
	DEZ/22	92																																			
	JAN/23	77																																			
	FEV/23	78																																			
	MAR/23	73																																			
ABR/23	78																																				
MAI/23	72																																				
JUN/23	84																																				
JUL/23	80																																				
AGO/23	86																																				
SET/23	118																																				
Multa CIP						0,29																															
Correção Monetária						0,15																															
Correção Monetária CIP						0,01																															
Juros						1,32																															
Juros CIP						0,12																															

Medidor	Grandeza	Posto Horário	Leitura Anterior	Leitura Atual	Const. Medidor	Consumo	Reservado ao Fisco				
17041280727	Consumo	ATIVO TOTAL	2.703	2.821	1,00	118 kWh	9F46.5917.16A3.2FF0.41AC.54DE.36C0.F722				
						Resolução ANEEL		Apresentação		Nº do Programa Social	
						3146/22		25/09/2023			

REAVISO DE VENCIMENTO

<p>CENTRAL DE ATENDIMENTO LIGUE GRÁTIS 0800 086 08 00 ATENDIMENTO GRATUITO 24 H</p> <p><small>Atendimento exclusivo para consumidores residenciais e comerciais.</small> @equatorialpiaui @equatorialpiaui</p> <p>DIREITOS É direito do consumidor ou da central geradora de solicitar à distribuidora o detalhamento da apuração dos indicadores DFC, FIC, DNMC e DICRI a qualquer tempo. É direito do consumidor ou da central geradora de receber uma compensação, caso sejam violados os limites de continuidade individuais relativos à unidade consumidora ou central geradora.</p>	<p>Ouvidoria Equatorial: 0800 721 0164 Ligação gratuita de telefones fixos e móveis, de segunda a sexta, das 8h às 18h.</p> <p>Agência Nacional de Energia Elétrica (ANEEL) 167 Ligação gratuita de telefone fixo e móvel.</p>
---	--

<p>CITIBANK 745-5 74593.10046 26321.017019 14017.074296 4 94910000012979</p> <p>LOCAL DE PAGAMENTO: PAGÁVEL NA REDE BANCARIA ATE O VENCIMENTO</p>						<p>VENCIMENTO: 02.10.2023</p> <p>AGÊNCIA/CÓDIGO BENEFICIÁRIO</p>	
<p>BENEFICIÁRIO: EQUATORIAL PIAUÍ DISTRIB. DE ENERGIA S.A.</p> <p>INSTALAÇÃO: 18110517</p> <p>REFERÊNCIA: 09/2023</p>						<p>NOSSO NÚMERO: 01140170742-9</p> <p>(+) VALOR DOCUMENTO: 129,79</p>	
<p>DATA DOCUMENTO: 25.09.2023</p> <p>USO DO BANCO: RCO</p>		<p>NÚMERO DE REFERÊNCIA: 0202309020618502</p> <p>CARTEIRA: 100</p>		<p>ESPÉCIE DOCUMENTO: DMI</p> <p>ESPÉCIE MOEDA: R\$</p>		<p>ACEITE: N</p> <p>QUANTIDADE: VALOR</p>	
<p>INFORMAÇÕES DE RESPONSABILIDADE DO BENEFICIÁRIO PAGÁVEL EM TODAS AS INSTITUIÇÕES BANCÁRIAS EM CASO DE ATRASO, MULTAS, JUROS E CORREÇÃO SERÃO COBRADOS NA PRÓXIMA FATURA.</p>						<p>(-) DESCONTO ABATIMENTO</p> <p>(-) OUTRAS DEDUÇÕES</p> <p>(+) MULTA</p> <p>(+) OUTROS ACRÉSCIMOS</p> <p>(=) VALOR COBRADO</p>	
<p>NOME DO PAGADOR/CPF/CNPJ/ENDEREÇO AMANDA STEFAN SOUSA AZEVEDO/004.291.883-90</p>							



Autenticar documento em <http://www.splonline.com.br/cmteresina/autenticidade>
 com o identificador 310030003900380032003A005000, Documento assinado digitalmente conforme MP nº 2.200-2/2001, que institui a Infra-estrutura de Chaves Públicas Brasileira - ICP-Brasil.

Comissão de Planejamento e Desenvolvimento de Recursos Humanos

PROPOSTA

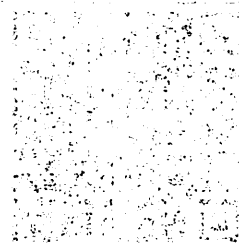

PROPOSTA Nº 001/2001

PROPOSTA Nº 001/2001

PROPOSTA Nº 001/2001

PROPOSTA Nº 001/2001



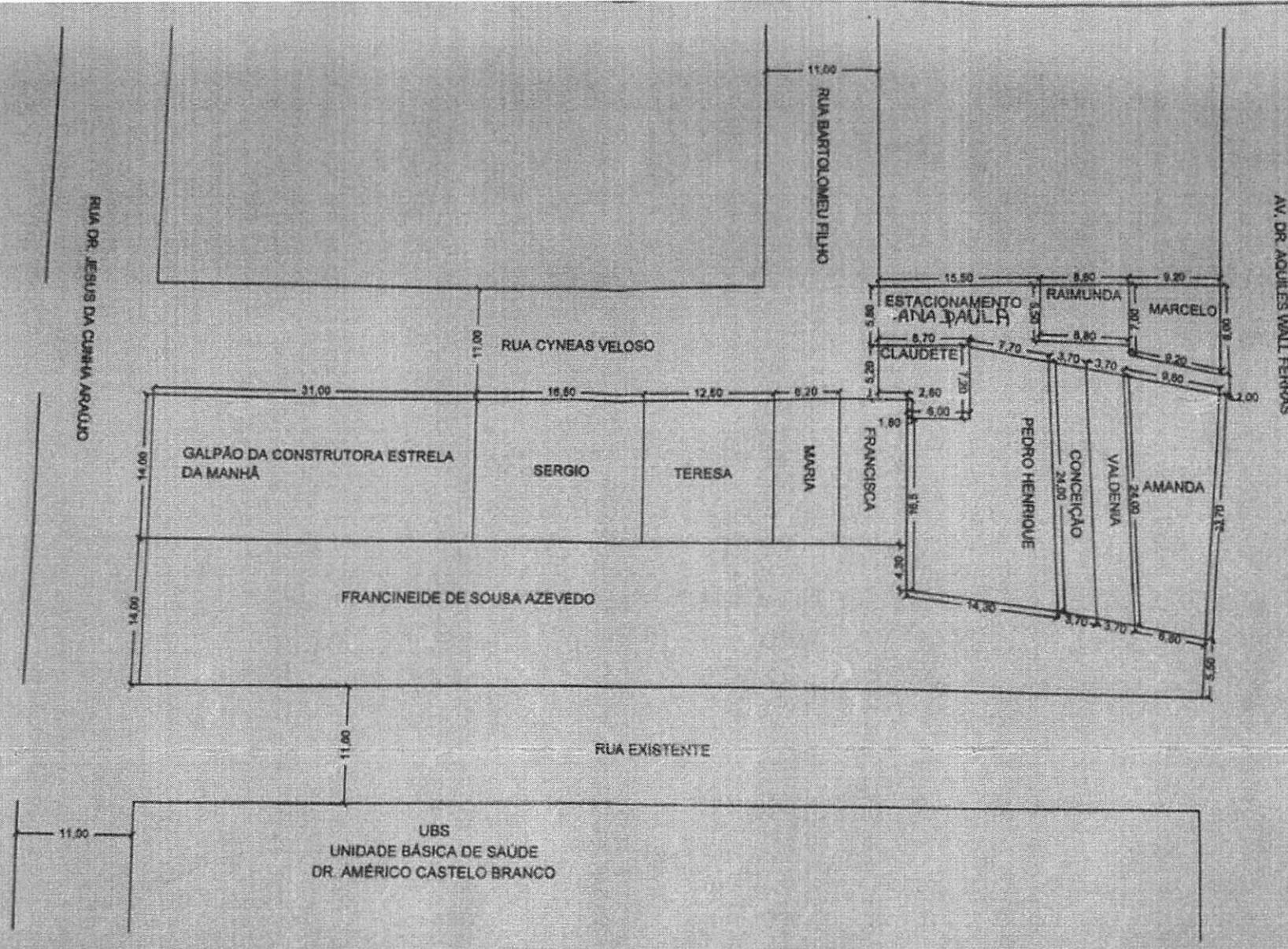

PROJETO: LEVAMENTO DE ÁREAS

ESCALA: 1/400

FOLHA: 01/01

DATA: 30/10/23



Autenticar documento em <http://www.splonline.com.br/om/teresina/autenticidade> com o identificador 310030003900380032003A005000, Documento assinado digitalmente conforme MP nº 2.200-2/2001, que institui a Infra-estrutura de Chaves Públicas Brasileira - ICP-Brasil.



Autenticar documento em <http://www.splonline.com.br/cmteresina/autenticidade>
com o identificador 310030003900380032003A005000, Documento assinado digitalmente conforme
MP nº 2.200-2/2001, que institui a Infra-estrutura de Chaves Públicas Brasileira - ICP-Brasil.