

INDICAÇÃO Nº 026/2026

AUTOR (ES) / SIGNATÁRIO (S):

Ver. Juca Alves
(PRD)

DESTINATÁRIO (S):

Exmo. Senhor
ISAAC MENESES
Superintendente da Superintendência de
Desenvolvimento Urbano Sul – SDU Sul
Endereço: Avenida Barão de Gurgueia, 2630 –
Bairro São Pedro - Teresina

Senhor Presidente,

INDICO ao Exmo. Sr. Presidente, ouvido o Plenário, que seja encaminhado à Superintendência de Desenvolvimento Urbano – SDU providências para a execução de serviço de calçamento em paralelepípedo ou pavimentação adequada na Rua Santo Antônio, nº 2686, bairro Santo Antônio, Zona Sul de Teresina, CEP 64020-450, nas proximidades das coordenadas (-5.155644, -42.776336).

Teresina (PI), 20 de março de 2026.

Ver. Juca Alves
(PRD)

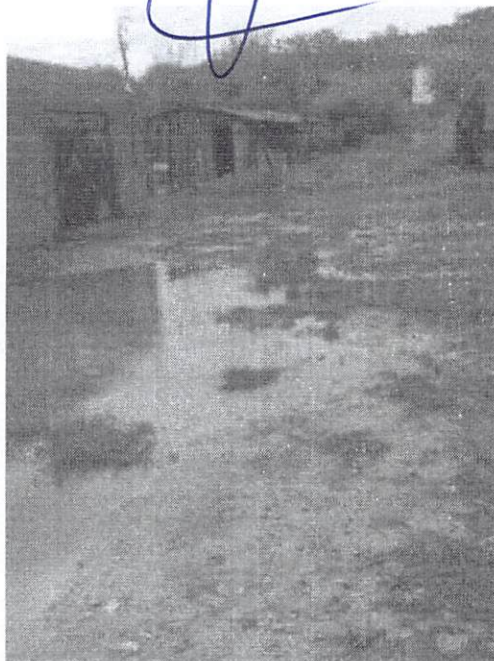



Autenticar documento em <http://www.splonline.com.br/cmteresina/autenticidade>
côm o identificador 310034003200360034003A005000, Documento assinado digitalmente conforme MP
n° 2.200-2/2001, que institui a Infra-estrutura de Chaves Públicas Brasileira - ICP-Brasil.

JUSTIFICATIVA

A presente indicação tem por objetivo atender à solicitação dos moradores da Rua Santo Antônio, localizada no bairro Santo Antônio, em Teresina, que enfrentam sérias dificuldades em razão das condições precárias da via.

Atualmente, todas as ruas da localidade ainda são de barro, o que gera grandes transtornos, especialmente no período chuvoso, quando há formação intensa de lama, dificultando o acesso às residências, inclusive nas portas das casas.

Segundo relato dos moradores, a situação é agravada pela presença de idosos e crianças na região, que enfrentam maiores dificuldades de locomoção, além dos riscos decorrentes da presença de mato alto e possíveis animais peçonhentos.

A falta de pavimentação compromete diretamente a mobilidade urbana, a segurança e a qualidade de vida da população, tornando necessária a execução do serviço de calçamento para garantir melhores condições de tráfego e acesso à via.

Diante do exposto, apresenta-se a presente indicação para que sejam adotadas as providências necessárias.

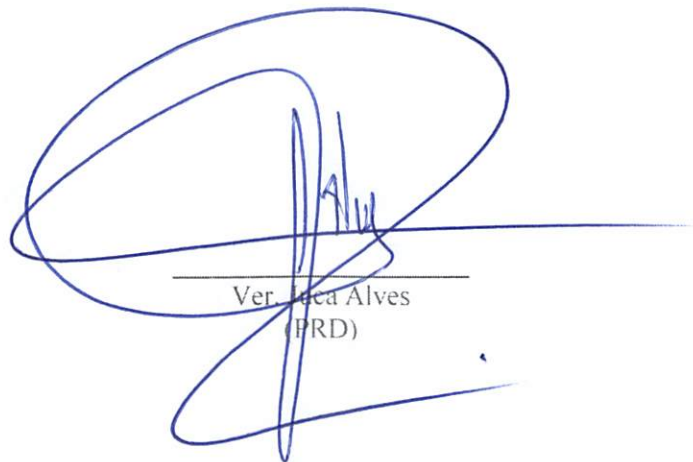

Ver. Juca Alves
(PRD)



