



INDICAÇÃO Nº 03/2026

AUTOR(ES) / SIGNATÁRIO(S)

VEREADOR LUCY SOARES
(MDB)

DESTINATÁRIO (S)

SDU/SUL

TEXTO

Excelentíssimo Senhor Presidente,

INDICO ao Senhor **Superintendente Isaac Medeiros**, ouvido o Plenário, para que seja encaminhado expediente, responsável pela **Superintendência de Desenvolvimento Urbano Sul – SDU/SUL**, a solicitação de **POLDA OU RETIRADA DE UMA ÁRVORE**, localizada na **Rua Escrava Esperança Garcia, nº 2021, bairro Ilhotas**, nas proximidades da **Igreja Assembleia de Deus e do Mercadinho Popular**, neste município.

JUSTIFICATIVA

A presente indicação tem por finalidade resguardar a segurança da população, tendo em vista que a árvore, **encontra-se com risco iminente de queda**. Conforme observado no local, a árvore apresenta **inclinação acentuada**, sinais de **enfraquecimento do tronco**, além de **raízes expostas e comprometidas**, fatores que indicam instabilidade estrutural. A situação se agrava em períodos de chuvas e ventos fortes, aumentando significativamente a possibilidade de queda da árvore, o que pode ocasionar **acidentes graves**, danos a veículos, imóveis próximos, rede elétrica e, principalmente, colocar em risco a integridade física de pedestres.

DATA 02/02/2026

Ver. Lucy Soares - MDB





Autenticar documento em <http://www.splonline.com.br/cmteresina/autenticidade>
com o identificador 310033003900340030003A005000, Documento assinado digitalmente conforme MP
nº 2.200-2/2001, que institui a Infra-estrutura de Chaves Públicas Brasileira - ICP-Brasil.



ESTADO DO PIAUÍ
CÂMARA MUNICIPAL DE TERESINA
GABINETE VEREADORA LUCY SOARES – MDB

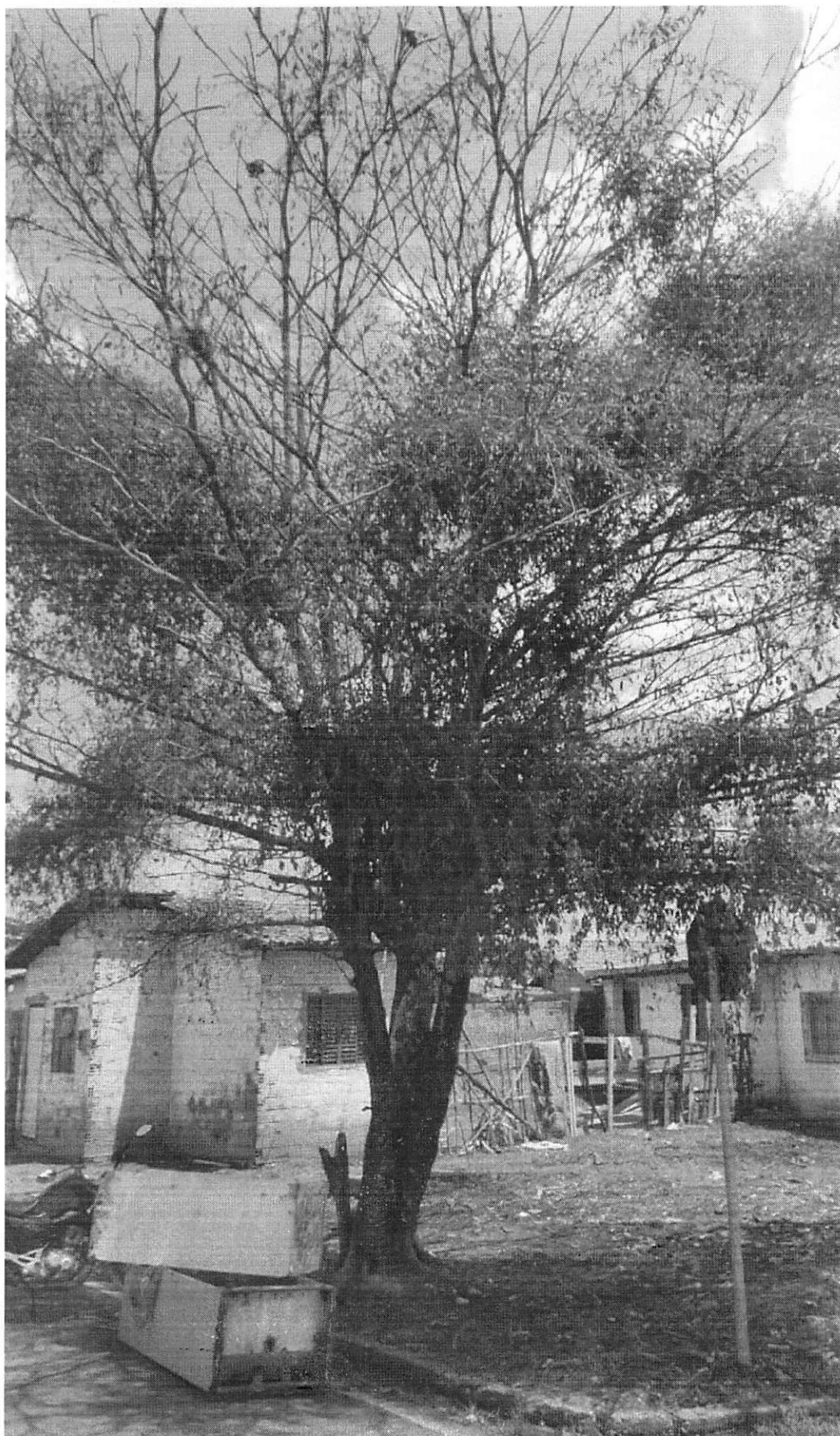

Autenticar documento em <http://www.splonline.com.br/cmteresina/autenticidade>
com o identificador 310033003900340030003A005000, Documento assinado digitalmente conforme MP
nº 2.200-2/2001, que institui a Infra-estrutura de Chaves Públicas Brasileira - ICP-Brasil.



Autenticar documento em <http://www.splonline.com.br/cmteresina/autenticidade>
com o identificador 310033003900340030003A005000, Documento assinado digitalmente conforme MP
nº 2.200-2/2001, que institui a Infra-estrutura de Chaves Públicas Brasileira - ICP-Brasil.