

INDICAÇÃO Nº 028/2026

AUTOR (ES) / SIGNATÁRIO (S):

**Ver. Juca Alves
(PRD)**

DESTINATÁRIO (S):

Exmo. Senhor
VICENTE MOREIRA FILHO
Superintendente da Empresa Teresinense de
Desenvolvimento Urbano – ETURB
Endereço: Rua Clodoaldo Freitas, 644, Centro
Norte, Teresina – PI

DESTINATÁRIO (S):

Exmo. Senhor
ALAN BRANDÃO DOS SANTOS SOUSA
Superintendente da Superintendência de
Desenvolvimento Urbano Norte – SDU Norte
Endereço: Rua Clodoaldo Freitas, 664, centro,
Teresina-PI

Senhor Presidente,

INDICO ao Exmo. Sr. Presidente, ouvido o Plenário, que seja encaminhado à ETURB e à Superintendência de Desenvolvimento Urbano Norte – SDU Norte providências para a execução de pavimentação asfáltica na Rua Waldemar Cravier, bairro Aeroporto, em Teresina-PI.

Teresina (PI), 26 de março de 2026.

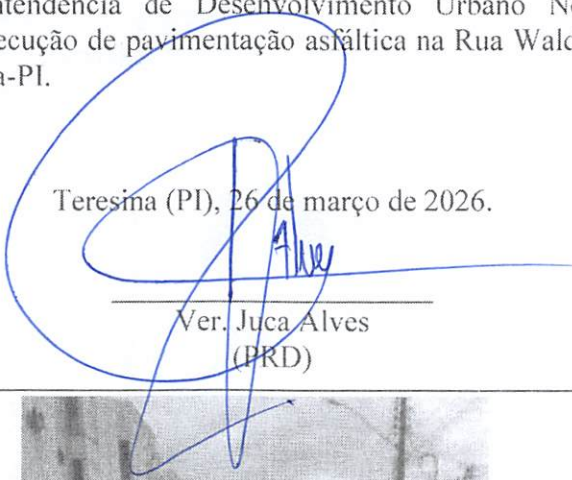

**Ver. Juca Alves
(PRD)**

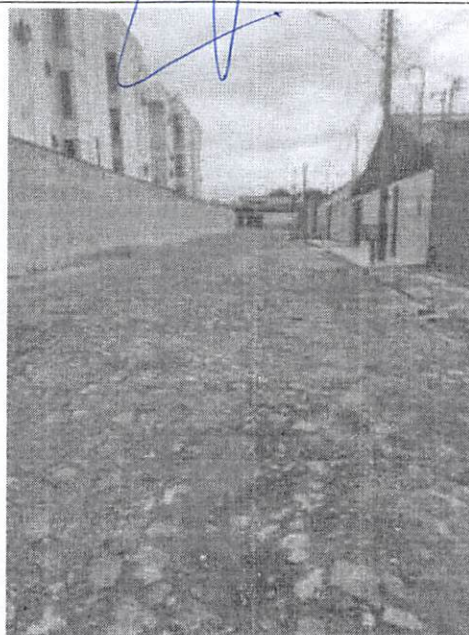



Autenticar documento em <http://www.splonline.com.br/cmteresina/autenticidade>
com o identificador 310034003300310035003A005000, Documento assinado digitalmente conforme MP
nº 2.200-2/2001, que institui a Infra-estrutura de Chaves Públicas Brasileira - ICP-Brasil.

JUSTIFICATIVA

A presente indicação tem por objetivo atender à solicitação dos moradores da Rua Waldemar Cravier, localizada no bairro Aeroporto, em Teresina.

O trecho da via, nas proximidades do nº 2038, CEP 64007-180, coordenadas (-5.060339, -42.820661), apresenta calçamento antigo e já em processo de deterioração, o que compromete a trafegabilidade e a segurança de moradores e condutores.

Ressalta-se que praticamente todas as ruas do entorno já foram contempladas com pavimentação asfáltica, restando a referida via em condições inferiores, o que gera desigualdade na infraestrutura urbana da região.

A execução do asfaltamento é medida necessária para garantir melhores condições de mobilidade, segurança viária e qualidade de vida para a população local, além de promover a valorização da área.

Diante do exposto, apresenta-se a presente indicação para que sejam adotadas as providências necessárias.



Ver. Juca Alves
(PRD)





Autenticar documento em <http://www.splonline.com.br/cmteresina/autenticidade>
como identificador 310034003300310035003A005000, Documento assinado digitalmente conforme MP
nº 2.200-2/2001, que institui a Infra-estrutura de Chaves Públicas Brasileira - ICP-Brasil