

INDICAÇÃO Nº 034/2026

AUTOR (ES) / SIGNATÁRIO (S):

Ver. Juca Alves
(PRD)

DESTINATÁRIO (S):

Exmo. Senhor
Eulálio Campelo
Superintendente da Superintendência de
Desenvolvimento Urbano Centro – SDU
Centro - Endereço: Rua Clodoaldo Freitas, 664
– Centro, Teresina-PI.

Senhor Presidente,

INDICO ao Exmo. Sr. Presidente, ouvido o Plenário, que seja encaminhado à Superintendência de Desenvolvimento Urbano Centro – SDU Centro providências para a retomada e conclusão das obras no Mercado Central de Teresina (Mercado Velho), localizado na Rua Areolino de Abreu, nº 413, Centro (Sul), Teresina-PI, CEP 64000-180, em frente à Praça da Bandeira.

Teresina (PI), 07 de abril de 2026.

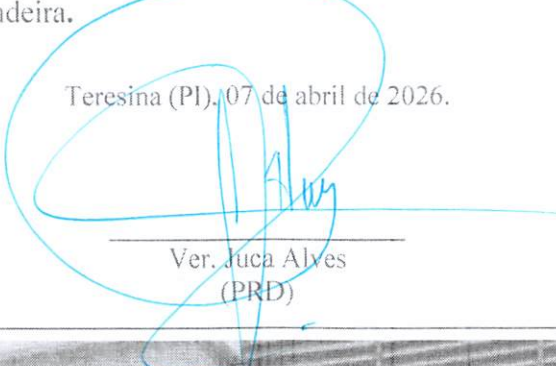

Ver. Juca Alves
(PRD)

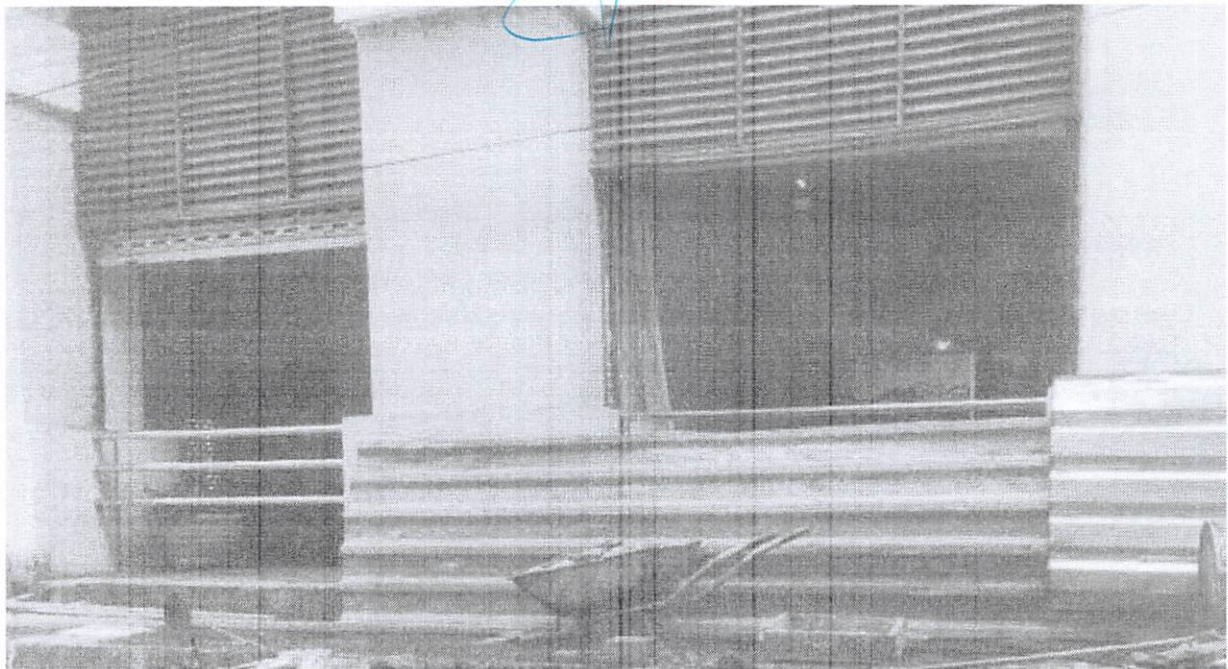

PALÁCIO SENADOR CHAGAS RODRIGUES
CÂMARA MUNICIPAL DE TERESINA
Av. Marechal Castelo Branco, 625 - Cabral
CEP: 64000-810 • Teresina/PI

Telefone: (86) 3200-0350

Autenticar documento em <http://www.splonline.com.br/cmteresina/autenticidade>
com o identificador 310034003400340033003A005000, Documento assinado digitalmente conforme MP
nº 2.200-2/2001, que institui a Infra-estrutura de Chaves Públicas Brasileira - ICP-Brasil.





Autenticar documento em <http://www.splonline.com.br/cmteresina/autenticidade>
com o identificador 310034003400340033003A005000, Documento assinado digitalmente conforme
MP nº 2.200-2/2001, que institui a Infra-estrutura de Chaves Públicas Brasileira - ICP-Brasil.

JUSTIFICATIVA

A presente indicação tem por objetivo atender às demandas dos lojistas, comerciantes e frequentadores do Mercado Central de Teresina, conhecido popularmente como Mercado Velho, localizado no Centro da cidade.

Segundo relatos dos comerciantes da região, a obra no local já se arrasta há aproximadamente três anos, sem conclusão, ocasionando sérios prejuízos ao funcionamento do comércio local.

Atualmente, o acesso principal ao mercado encontra-se interditado, obrigando clientes a utilizarem entradas laterais, o que dificulta a circulação de pessoas e reduz significativamente o fluxo de consumidores no interior do estabelecimento.

Os lojistas relatam que já sofreram perdas importantes em períodos comerciais estratégicos, como Natal e Páscoa, e manifestam grande preocupação com a proximidade de datas importantes como o Dia das Mães, festas juninas e o Dia dos Pais, períodos essenciais para o faturamento e manutenção de suas atividades.

A redução nas vendas tem impactado diretamente a sustentabilidade dos comerciantes, que enfrentam dificuldades para honrar compromissos financeiros, pagar fornecedores e manter suas atividades em funcionamento.

Destaca-se ainda que a obra já foi iniciada pela própria Prefeitura, havendo, portanto, processo administrativo previamente constituído, o que reforça a necessidade de sua continuidade e conclusão.

Diante desse cenário, torna-se urgente a retomada e finalização da obra, garantindo a reabertura do acesso principal ao mercado, a normalização do fluxo de pessoas e a recuperação da atividade econômica local.

Diante do exposto, apresenta-se a presente indicação para que sejam adotadas as providências necessárias com a máxima urgência.



Ver. Juca Alves
(PRD)





Autenticar documento em <http://www.splonline.com.br/cmteresina/autenticidade>
com o identificador 310034003400340033003A005000, Documento assinado digitalmente conforme
MP nº 2.200-2/2001, que institui a Infra-estrutura de Chaves Públicas Brasileira - ICP-Brasil.