



## INDICAÇÃO Nº 13/2022

<b>AUTOR:</b>  Vereadora TERESINHA MEDEIROS-PSL.	<b>DESTINATÁRIO (S)</b>  CHEFE DO EXECUTIVO MUNICIPAL PREFEITO Dr. JOSÉ PESSOA LEAL e a SAAD RURAL.
--	---

Excelentíssimo Senhor Presidente  
Vereador JEOVÁ ALENCAR

Indico ao Excelentíssimo **Chefe do Executivo Municipal** (Prefeito Dr. Pessoa Leal), bem como ao Ilustríssimo Superintendente da Saad Rural, com fundamento no Artigo 110 do Regimento Interno da Câmara Municipal de Teresina-PI, a seguinte medida de interesse público para as devidas providencias:

**QUE SEJA CONSTRUIDO UM BUEIRO NA ESTRADA MUNICIPAL DO CAMPESTRE NORTE II (em frente a casa do Sr. Bolinha, que fica próximo ao salão de umbanda Mãe Toinha), NA ZONA RURAL LESTE DE NOSSA CAPITAL.**

A **construção do bueiro** tem como objetivo facilitar o escoamento de águas nos períodos chuvosos e a preservação de estradas, garantindo o acesso e trazendo benefícios para produtores locais e as comunidades rurais do município.

Os bueiros são pontos importantes da rede de drenagem, tem como objetivo o controle das enchentes, já que captam a água das chuvas que não se infiltra no solo por causa da impermeabilização deste, beneficiando os moradores do local.

Manter as estradas em condições adequadas é uma das prioridades da administração.

Essa administração tem como prioridade o bem estar social e com isso garantir a população em geral o apoio institucional. Anexo foto do local onde será construído.

Ante ao exposto e certo de que podemos contar com órgãos competentes, pois os mesmos não medirão esforços e se comporão para que o presente indicativo se concretize o mais rápido possível, rogo a aprovação desta matéria.

Sala das Sessões: 23 de maio de 2022.

  
Vereadora TERESINHA MEDEIROS – UB.

Vertical text on the right side of the page, possibly a page number or reference.

Main body of text on the left side of the page, appearing as a list or series of entries.

Main body of text on the right side of the page, appearing as a list or series of entries.

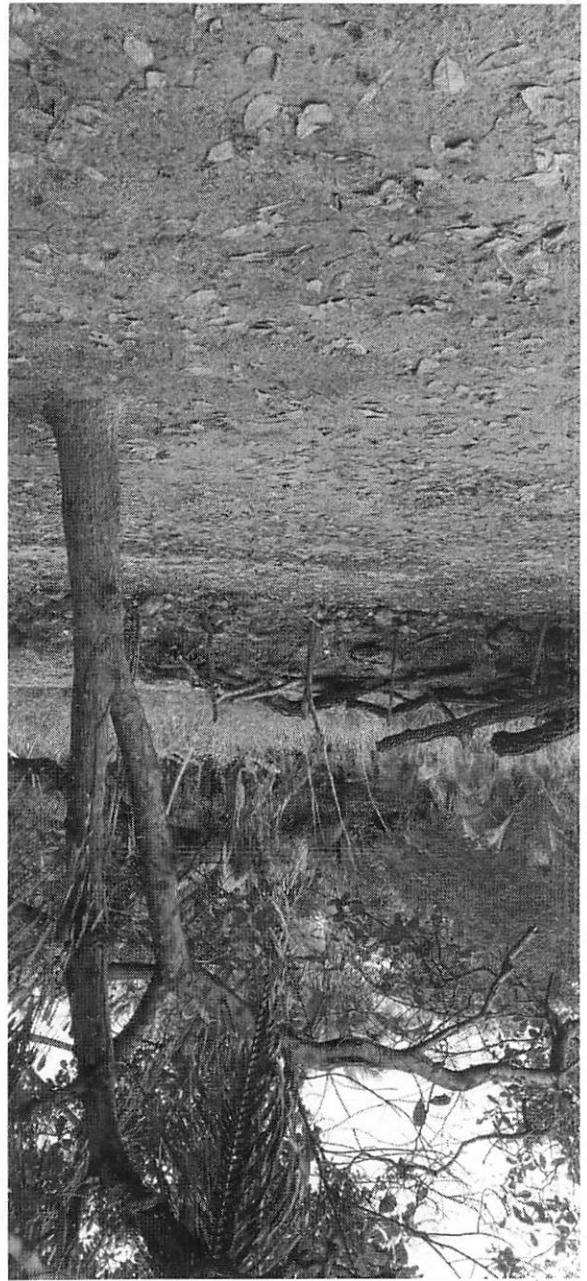
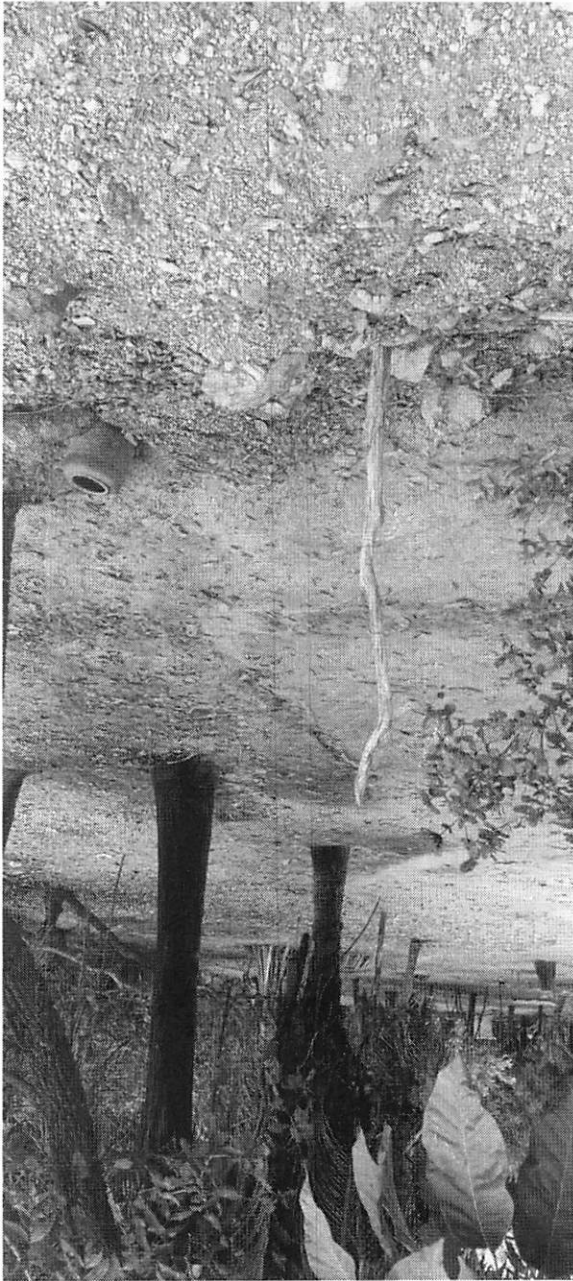

Date	Description	Debit	Credit	Balance
1901				
Jan 1	Balance forward			
Jan 5	...			
Jan 10	...			
Jan 15	...			
Jan 20	...			
Jan 25	...			
Jan 30	...			
Feb 1	...			
Feb 5	...			
Feb 10	...			
Feb 15	...			
Feb 20	...			
Feb 25	...			
Feb 30	...			
Mar 1	...			
Mar 5	...			
Mar 10	...			
Mar 15	...			
Mar 20	...			
Mar 25	...			
Mar 30	...			
Apr 1	...			
Apr 5	...			
Apr 10	...			
Apr 15	...			
Apr 20	...			
Apr 25	...			
Apr 30	...			
May 1	...			
May 5	...			
May 10	...			
May 15	...			
May 20	...			
May 25	...			
May 30	...			
Jun 1	...			
Jun 5	...			
Jun 10	...			
Jun 15	...			
Jun 20	...			
Jun 25	...			
Jun 30	...			
Jul 1	...			
Jul 5	...			
Jul 10	...			
Jul 15	...			
Jul 20	...			
Jul 25	...			
Jul 30	...			
Aug 1	...			
Aug 5	...			
Aug 10	...			
Aug 15	...			
Aug 20	...			
Aug 25	...			
Aug 30	...			
Sep 1	...			
Sep 5	...			
Sep 10	...			
Sep 15	...			
Sep 20	...			
Sep 25	...			
Sep 30	...			
Oct 1	...			
Oct 5	...			
Oct 10	...			
Oct 15	...			
Oct 20	...			
Oct 25	...			
Oct 30	...			
Nov 1	...			
Nov 5	...			
Nov 10	...			
Nov 15	...			
Nov 20	...			
Nov 25	...			
Nov 30	...			
Dec 1	...			
Dec 5	...			
Dec 10	...			
Dec 15	...			
Dec 20	...			
Dec 25	...			
Dec 30	...			