

INDICAÇÃO Nº 04

AUTOR(ES) / SIGNATÁRIO(S)

VEREADORA ANA FIDELIS
Republicanos

DESTINATÁRIO (S)

Excelentíssimo Prefeito do Município de Teresina, a Superintendência de Desenvolvimento Urbano da Zona Sul (SDU-SUL) e a Empresa Teresinense de Desenvolvimento Urbano (ETURB).

Indica ao Exmo. Sr. Prefeito de Teresina, através da SUPERINTENDÊNCIA DE DESENVOLVIMENTO URBANO DA ZONA SUL (SDU-SUL) e da EMPRESA TERESINENSE DE DESENVOLVIMENTO URBANO (ETURB), com fundamento no artigo 110 do Regimento Interno desta Câmara Municipal, que seja realizada a **Reestruturação de via** da Rua Itabeca, Bairro: Santo Antônio (Ponto de Referência: Em frente ao Campo da Vila da Felicidade), Cep: 64028-200 (Coordenadas da localização: - 5.158278, -42.778497).

JUSTIFICATIVA

O Poder Público Municipal deve sempre buscar o bem-estar da população, garantindo infraestrutura de qualidade para os cidadãos. A presente solicitação se justifica em razão das condições atuais da referida rua, que se encontra com acúmulo de mato e resíduos, ocasionando riscos à saúde da população, além de comprometer a mobilidade e a segurança dos moradores e transeuntes. A execução dos serviços de **Reestruturação de via** contribuirá para a melhoria do espaço público, garantindo um ambiente mais salubre, seguro e adequado ao bem-estar da comunidade.

DATA 23/02/2026

ASSINATURA (S):

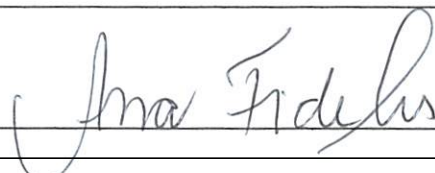

SECRETARIA DE ESTADO DE ECONOMIA
SECRETARIA DE ECONOMIA E FINANÇAS
SECRETARIA DE ECONOMIA E FINANÇAS

DECLARAÇÃO DE RECEBIMENTO

DECLARAÇÃO DE RECEBIMENTO

DECLARAÇÃO DE RECEBIMENTO

DECLARAÇÃO DE RECEBIMENTO

DECLARAÇÃO DE RECEBIMENTO

DECLARAÇÃO DE RECEBIMENTO

DECLARAÇÃO DE RECEBIMENTO



ANEXO I



Figura 1: Mapa de localização da área que se solicita a reestruturação de via, situado no bairro Santo Antônio, rua Itabeca, CEP 64028-200, em frente ao Campo da Vila Felicidade.





Autenticar documento em <http://www.splonline.com.br/cmteresina/autenticidade>
com o identificador 310034003000330036003A005000, Documento assinado digitalmente conforme MP
nº 2.200-2/2001, que institui a Infra-estrutura de Chaves Públicas Brasileira - ICP-Brasil.

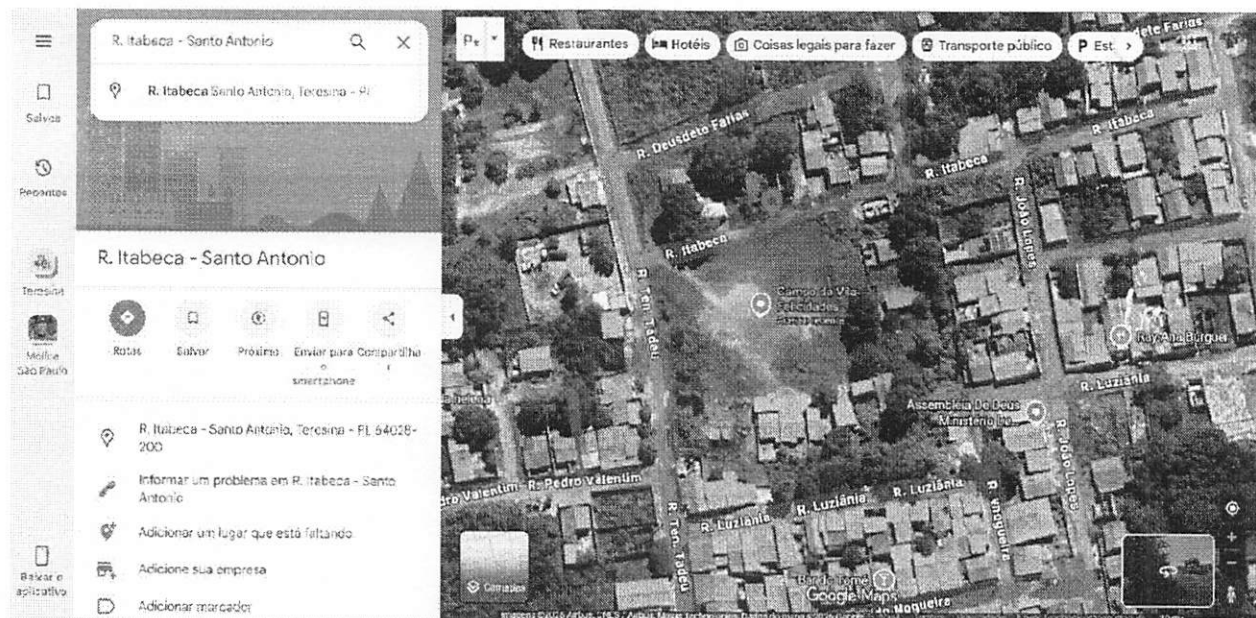

Figura 2: Registro fotográfico da atual situação da via, que apresenta danos estruturais, causando diversos transtornos à comunidade e aos transeuntes.



