

INDICAÇÃO Nº 02

AUTOR(ES) / SIGNATÁRIO(S)

VEREADORA ANA FIDELIS
Republicanos

DESTINATÁRIO (S)

Excelentíssimo Prefeito do Município de Teresina, a Superintendência de Desenvolvimento Urbano da Zona Sudeste (SDU-SUDESTE) e a Empresa Teresinense de Desenvolvimento Urbano (ETURB).

Indica ao Exmo. Sr. Prefeito de Teresina, através da SUPERINTENDÊNCIA DE DESENVOLVIMENTO URBANO DA ZONA SUDESTE (SDU-SUDESTE) e da EMPRESA TERESINENSE DE DESENVOLVIMENTO URBANO (ETURB), com fundamento no artigo 110 do Regimento Interno desta Câmara Municipal, que seja realizada a pavimentação em paralelepípedo da Rua Dezenove, Loteamento Nova Santana. Bairro: Bom Princípio (Ponto de Referência: próximo ao residencial Deus Quer)

JUSTIFICATIVA

O Poder Público Municipal deve sempre buscar o bem-estar da população, garantindo infraestrutura de qualidade para os cidadãos. A presente solicitação se justifica em razão das condições atuais da referida rua, que se encontra com acúmulo de mato e resíduos, ocasionando riscos à saúde da população, além de comprometer a mobilidade e a segurança dos moradores e transeuntes. A execução dos serviços de **pavimentação em paralelepípedo** contribuirá para a melhoria do espaço público, garantindo um ambiente mais salubre, seguro e adequado ao bem-estar da comunidade.

DATA 30/02/2026

ASSINATURA (S):

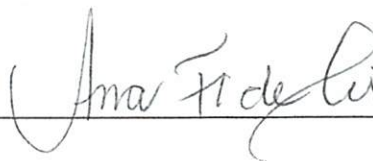

ANEXO I



Figura 1: Mapa de localização da via que solicita-se a pavimentação, situada no bairro Bom Princípio, rua Dezenove número 30, loteamento Nova Santana.





Autenticar documento em <http://www.splonline.com.br/cmteresina/autenticidade>
com o identificador 310034003000330037003A005000, Documento assinado digitalmente conforme MP
nº 2.200-2/2001, que institui a Infra-estrutura de Chaves Públicas Brasileira - ICP-Brasil.



Figura 2: A rua se encontra em situação degradante devido ao acúmulo de vegetação e resíduos sólidos. Essa condição tem causado diversos transtornos à comunidade local, comprometendo a qualidade de vida dos moradores e podendo representar riscos à saúde pública







Figura 3: Além disso, o acúmulo de águas e vegetação no local tem prejudicado a mobilidade dos moradores e da população em geral, agravando ainda mais os impactos negativos enfrentados pela comunidade.



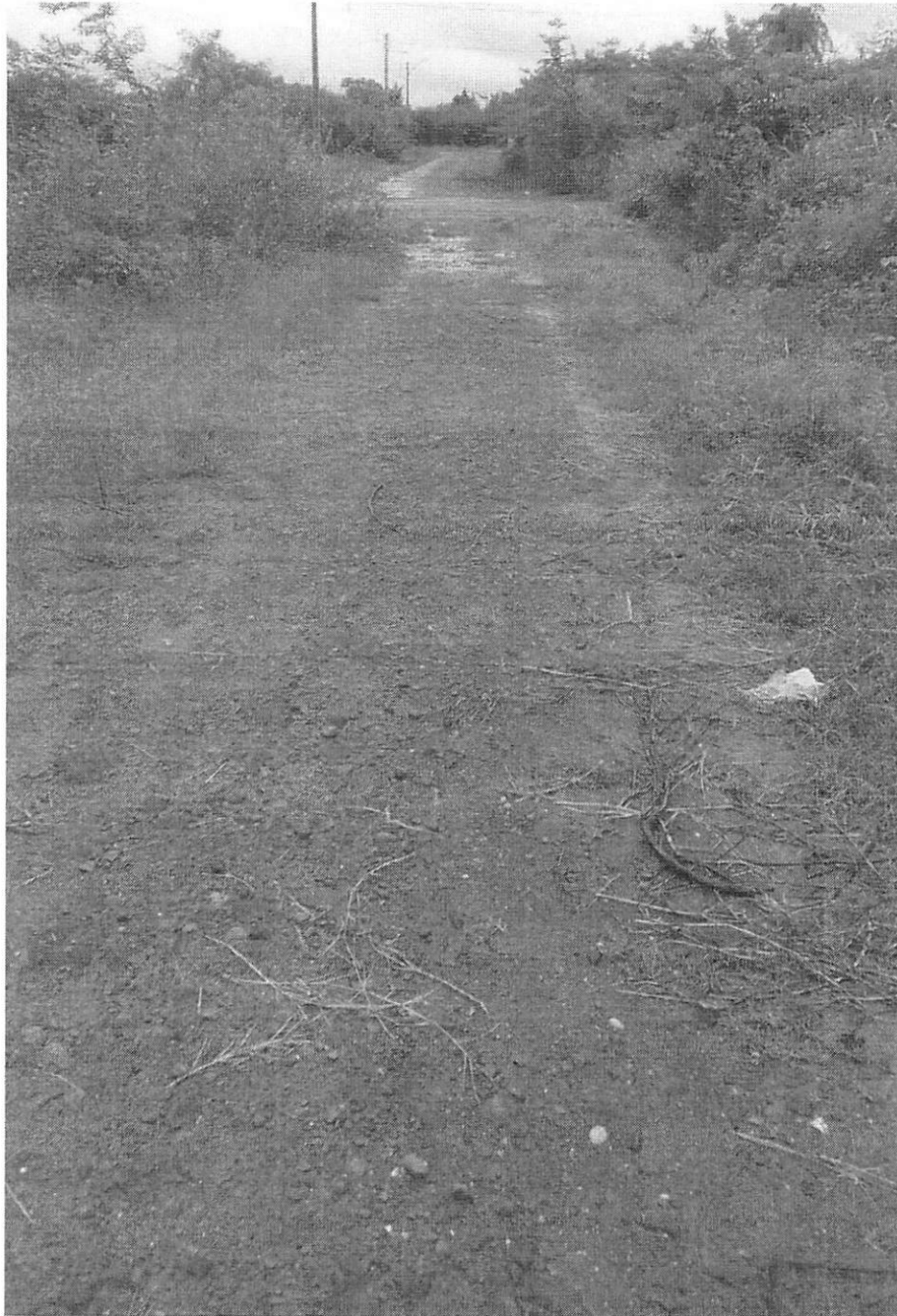