

INDICAÇÃO Nº 01

AUTOR(ES) / SIGNATÁRIO(S)

VEREADORA ANA FIDELIS
Republicanos

DESTINATÁRIO (S)

Excelentíssimo Prefeito do Município de Teresina, a Superintendência de Desenvolvimento Urbano da Zona Sul (SDU-SUL) e a Empresa Teresinense de Desenvolvimento Urbano (ETURB).

Indica ao Exmo. Sr. Prefeito de Teresina, através da SUPERINTENDÊNCIA DE DESENVOLVIMENTO URBANO DA ZONA SUL (SDU-SUL) e da EMPRESA TERESINENSE DE DESENVOLVIMENTO URBANO (ETURB), com fundamento no artigo 110 do Regimento Interno desta Câmara Municipal, que seja realizada a pavimentação em paralelepípedo da Rua Garçon Epaminondas Cavalcante. Bairro Morada Nova (Ponto de referência: ao lado da igreja Batista). CEP 64023-237

JUSTIFICATIVA

O Poder Público Municipal deve sempre buscar o bem-estar da população, garantindo infraestrutura de qualidade para os cidadãos. A presente solicitação se justifica em razão das condições atuais da referida rua, que se encontra com acúmulo de mato e resíduos, ocasionando riscos à saúde da população, além de comprometer a mobilidade e a segurança dos moradores e transeuntes. A execução dos serviços de **pavimentação em paralelepípedo** contribuirá para a melhoria do espaço público, garantindo um ambiente mais salubre, seguro e adequado ao bem-estar da comunidade.

DATA 23/02/2020

ASSINATURA (S):

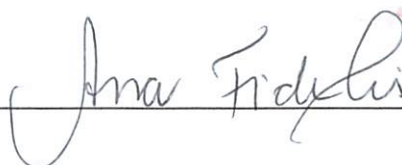



ANEXO I



Figura 1: Mapa de localização da via pública que solicita-se a pavimentação em paralelepípedo situada na rua Garçon Epaminondas Cavalcante, número 2290-2340, bairro Morada Nova, CEP 64023-287.





Autenticar documento em <http://www.splonline.com.br/cmteresina/autenticidade>
com o identificador 310034003000330038003A005000, Documento assinado digitalmente conforme MP
nº 2.200-2/2001, que institui a Infra-estrutura de Chaves Públicas Brasileira - ICP-Brasil.

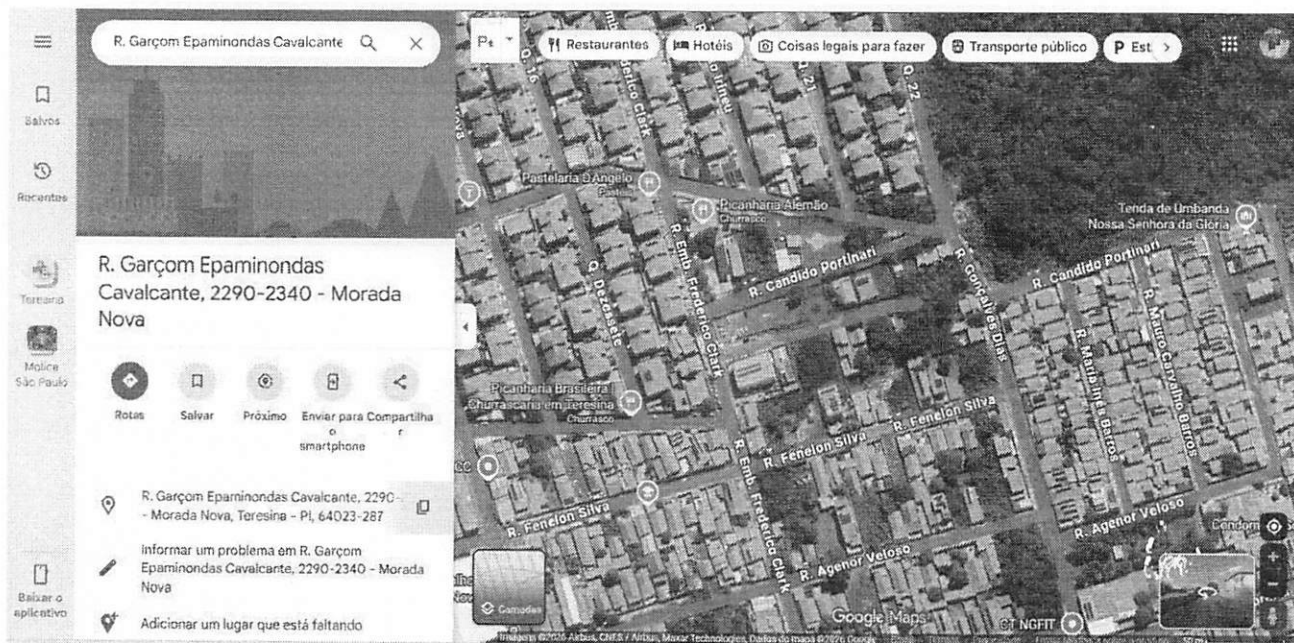

Figura 2: Registro fotográfico das condições atuais da via, com presença de vegetação elevada e irregularidades no acesso.





Autenticar documento em <http://www.splonline.com.br/cmteresina/autenticidade>
com o identificador 310034003000330038003A005000, Documento assinado digitalmente conforme MP
nº 2.200-2/2001, que institui a Infra-estrutura de Chaves Públicas Brasileira - ICP-Brasil

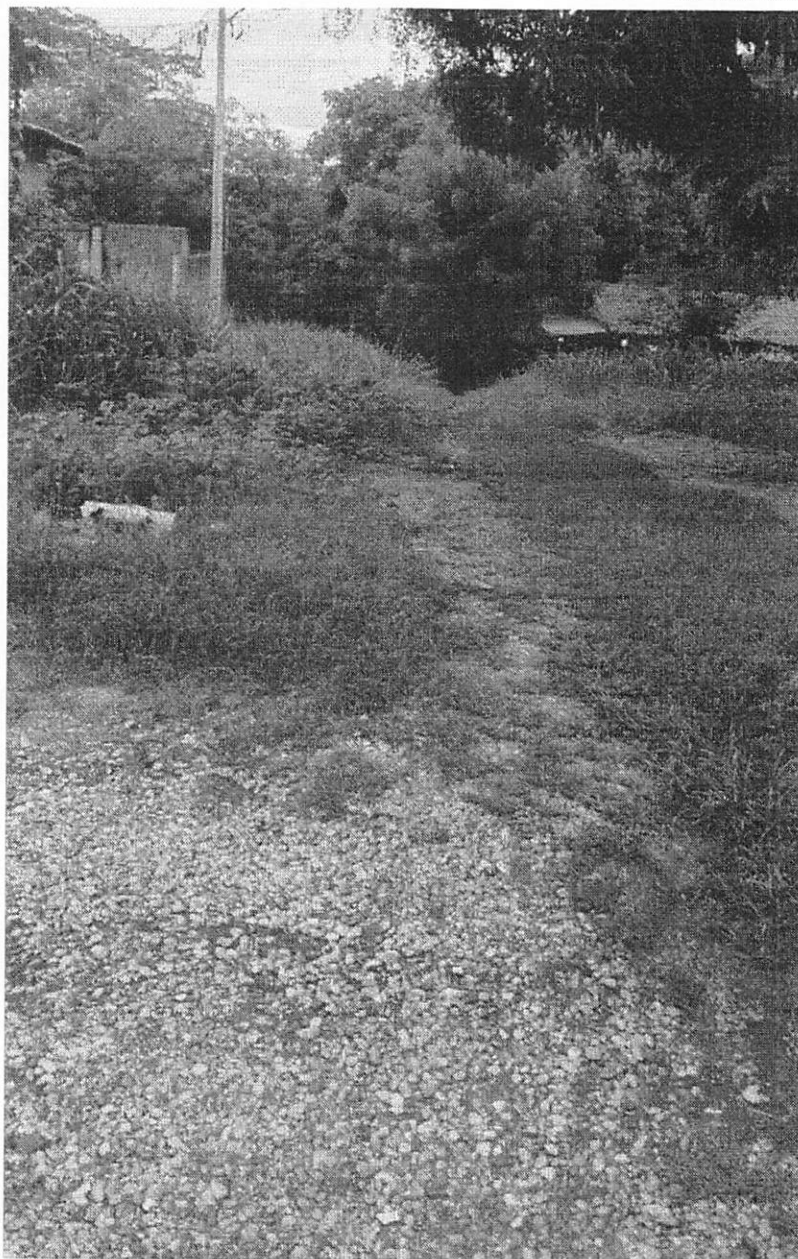

Figura 3: Via de acesso com vegetação avançando sobre o caminho e solo irregular, ocasionando transtornos no deslocamento e limitando o tráfego no local.





Autenticar documento em <http://www.splonline.com.br/cmteresina/autenticidade>
com o identificador 310034003000330038003A005000, Documento assinado digitalmente conforme MP
nº 2.200-2/2001, que institui a Infra-estrutura de Chaves Públicas Brasileira - ICP-Brasil.