



ESTADO DO PIAUÍ
Prefeitura Municipal de Teresina
GABINETE DO PREFEITO

MENSAGEM Nº 054/2018

Teresina, 26 de novembro de 2018.

Senhor Presidente,

Tenho a honra de submeter a essa Augusta Casa Legislativa, por intermédio de Vossa Excelência o incluso Projeto de Lei que *“Acrescenta a alínea “g” ao item 1, do inciso I, do art. 26, da Lei nº 5.278, de 5 de julho de 2018, que trata das Diretrizes Orçamentárias para o Exercício de 2019, na forma que especifica”*.

A Constituição Federal de 1988, visando atender aos princípios norteadores da administração pública, prescritos, especificamente, no seu art. 37, tornou obrigatória a aprovação prévia em concurso público para o provimento de quaisquer cargos ou empregos na Administração Direta e Indireta, inclusive para o preenchimento de empregos nas empresas públicas e Sociedade de Economia Mista. Assim, a porta de entrada para o “serviço público” passou a ser o concurso público, portanto, a meritocracia.

Nesse sentido, o Município de Teresina, ao longo do tempo, cumpridor da legislação que é, vem se adaptando ao ordenamento pátrio e realizando, nas mais diversas áreas, concursos públicos para o provimento de seus cargos efetivos.

A Lei nº 5.278, de 05.07.2018, que versa sobre as diretrizes para a elaboração da Lei Orçamentária de 2019, em seu art. 26, I, e em consonância com nossa Carta Magna, estabelece que poderá ser realizado concurso público, em 2019, para o preenchimento de vagas em diversos cargos públicos.

Ocorre, entretanto, que por um equívoco, quando da edição da referida LDO, não constou previsão de concurso para o preenchimento de cargos de Procurador do Município. Dessa forma, o Projeto de Lei em epígrafe tem por objeto a inclusão da alínea “g” ao item 1, do inciso I, do art. 26, para inserir a previsão de 5 (cinco) vagas de Procurador.

Insta asseverar que tal proposição justifica-se diante da relevância do trabalho desenvolvido pela Procuradoria Geral do Município – PGM, que, recentemente, conforme o art. 3º, da Lei Complementar nº 4.995/2017 (Lei Orgânica da PGM), teve suas competências ampliadas, passando a atuar na promoção de consultoria jurídica e representação judicial e extrajudicial das entidades autárquicas, fundacionais e dos demais entes da Administração Indireta do Município.

Enfim, confiante no alto espírito público de Vossa Excelência e dos Excelentíssimos Senhores Vereadores e Senhoras Vereadoras, com vistas à aprovação do Projeto de Lei aqui referido, aproveito o ensejo para apresentar-lhes protestos de consideração e apreço.

FIRMINO DA SILVEIRA SOARES FILHO
Prefeito de Teresina

A Sua Excelência o Senhor
Ver. JEOVÁ BARBOSA DE CARVALHO ALENCAR
Presidente da Câmara Municipal de Teresina
N/CAPITAL



ESTADO DO PIAUÍ
Prefeitura Municipal de Teresina
GABINETE DO PREFEITO

PROJETO DE LEI

Acrescenta a alínea “g” ao item 1, do inciso I, do art. 26, da Lei nº 5.278, de 5 de julho de 2018, que trata das Diretrizes Orçamentárias para o Exercício de 2019, na forma que especifica.

O PREFEITO MUNICIPAL DE TERESINA, Estado do Piauí

Faço saber que a Câmara Municipal de Teresina aprovou e eu sanciono a seguinte Lei:

Art. 1º O item 1, do inciso I, do art. 26, da Lei nº 5.278, de 05.07.2018, passa a vigorar acrescido da alínea “g”, com a seguinte redação:

"Art. 26.

I -

1.

.....

g) Procurador: 5 vagas

.....”

Art. 2º Esta Lei entra em vigor na data de sua publicação.

Art. 3º Revogam-se as disposições em contrário.



ESTADO DO PIAUÍ

Prefeitura Municipal de Teresina

SECRETARIA MUNICIPAL DE PLANEJAMENTO E COORDENAÇÃO

P/ COMISSÃO DA CÂMARA

Processo nº 048-00717/18

Referente a Projeto de Lei para aumento de vagas para o seguinte cargo:

- Procurador do Município de Teresina (05 vagas);

Autorização específica na Lei de Diretrizes Orçamentárias – LDO 2018

A criação de cargos está prevista no § 2º do art. 25 da Lei nº 5.049, de 17 de julho de 2017 (LDO 2018).

Previsão Orçamentária

| Nome da Ação | Funcional Programática | Fonte de Recursos/Código de Aplicação |
|----------------------|------------------------|---------------------------------------|
| Administração da PGM | 04001.041220017.2620 | 001100 |

Origem dos Recursos

Fonte 001.100 – Recursos Ordinários - Geral;

Compatibilidade Orçamentária

Valores inclusos nas peças orçamentárias vigentes:

Plano Plurianual - PPA 2018-2021, Lei nº 5.135/2017;

Lei de Diretrizes Orçamentárias – LDO 2018, Lei nº 5.049/2017;

Lei Orçamentária Anual – LOA 2018, Lei nº 5.138/2017.

Kassian





ESTADO DO PIAUÍ

Prefeitura Municipal de Teresina

SECRETARIA MUNICIPAL DE PLANEJAMENTO E COORDENAÇÃO

Metas Fiscais

Valores já inclusos em metas fiscais - LDO 2018.

Impacto do aumento - Lei de Responsabilidade Fiscal

| Itens/Exercício | 2018 |
|---|-------------------------|
| Despesa com Pessoal Projetada 2018 – R\$ | 1.219.493.986,10 |
| Receita Corrente Líquida projetada 2018 R\$ | 2.444.833.213,24 |
| Índice % | 49,88 |
| Projeção aumento R\$ | 1.549.584,65 |
| Despesa Pessoal acrescido Aumento Proposto - R\$ | 1.221.043.570,75 |
| Índice Projetado % | 49,94 |
| Impacto Aumento no Índice % | 0,06 |

Katiara

Katiara Araujo Moura

Secretária Executiva de Orçamento

e Controle da Gestão/SEMPPLAN



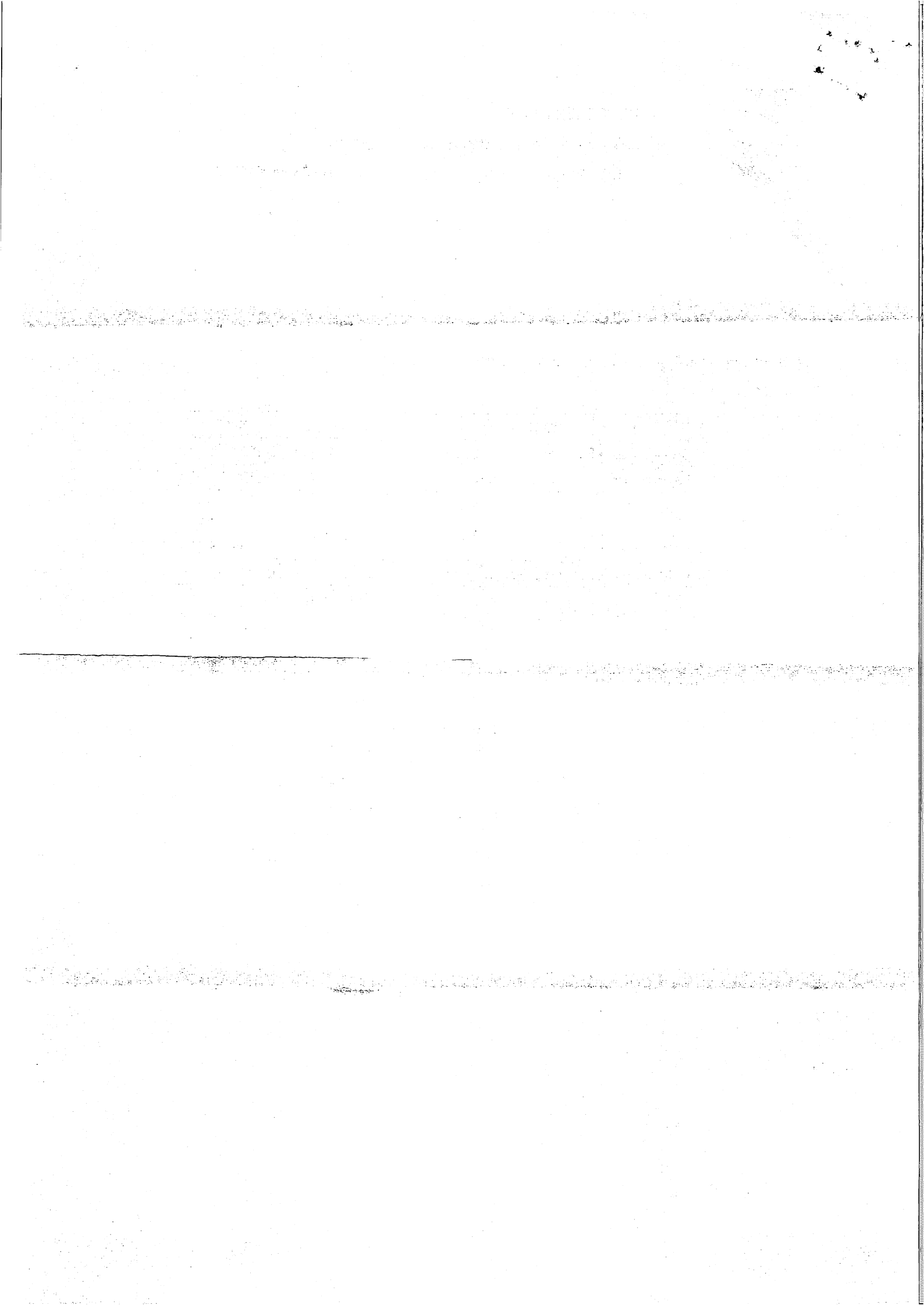

ESTIMATIVA DE IMPACTO ORÇAMENTÁRIO-FINANCEIRO PARA GASTOS COM PESSOAL - LRF

Processo n. 048-00717/2018

| Índices de inflação (BCB) | 2019* | 2020* | 2021** |
|---------------------------|-------|-------|--------|
| | 4,25% | 4,00% | 3,75% |

*Resolução BCB Nº 4.582, de 29 de junho de 2017

**Resolução BCB Nº 4.671, de 26 de junho de 2018

| ÓRGÃO | CARGO | QUANT VAGAS | REMUNERAÇÃO MENSAL | | | | ACRESCIMO MENSAL | | | | ENCARGOS PATRONAIS | | | ACRESCIMO MENSAL TOTAL | | ACRESCIMO TOTAL ANUAL | |
|--------------|------------|-------------|--------------------|-------------------------|------------------|------------------|------------------------------------|--------------------------------|------------------|------|--------------------|--------------------------------------|------------------------|------------------------|-----------------------|-----------------------|-------|
| | | | VENCIM SALÁRIO | GRAT. DE NÍVEL SUPERIOR | COMPLEM ESPECIAL | PRODUT | ACRESCIMO INDIVIDUAL REMUNERATÓRIO | ACRESCIMO MENSAL REMUNERATÓRIO | IPMT | INSS | FGTS | ACRESCIMO MENSAL TOTAL REMUNERATÓRIO | ACRESCIMO MENSAL TOTAL | ACRESCIMO MENSAL TOTAL | ACRESCIMO TOTAL ANUAL | | |
| | | | | | | | | | | | | | | | | TOTAL | TOTAL |
| PGM | Procurador | 5 | 8.142,00 | - | - | 11.398,79 | 19.540,79 | 97.703,95 | 21.494,87 | - | - | 119.198,82 | 1.549.584,65 | | | | |
| TOTAL | | 5 | 8.142,00 | | | 11.398,79 | 19.540,79 | 97.703,95 | 21.494,87 | | | 119.198,82 | 1.549.584,65 | | | | |

| ÓRGÃO | CARGO | QUANT VAGAS | REMUNERAÇÃO MENSAL | | | | ACRESCIMO MENSAL | | | | ENCARGOS PATRONAIS | | | ACRESCIMO MENSAL TOTAL | | ACRESCIMO TOTAL ANUAL | |
|--------------|------------|-------------|--------------------|-------------------------|------------------|------------------|------------------------------------|--------------------------------|------------------|------|--------------------|--------------------------------------|------------------------|------------------------|-----------------------|-----------------------|-------|
| | | | VENCIM SALÁRIO | GRAT. DE NÍVEL SUPERIOR | COMPLEM ESPECIAL | PRODUT | ACRESCIMO INDIVIDUAL REMUNERATÓRIO | ACRESCIMO MENSAL REMUNERATÓRIO | IPMT | INSS | FGTS | ACRESCIMO MENSAL TOTAL REMUNERATÓRIO | ACRESCIMO MENSAL TOTAL | ACRESCIMO MENSAL TOTAL | ACRESCIMO TOTAL ANUAL | | |
| | | | | | | | | | | | | | | | | TOTAL | TOTAL |
| PGM | Procurador | 5 | 8.488,04 | - | - | 11.883,24 | 20.371,27 | 101.856,37 | 22.408,40 | - | - | 124.264,77 | 1.615.441,99 | | | | |
| TOTAL | | 5 | 8.488,04 | | | 11.883,24 | 20.371,27 | 101.856,37 | 22.408,40 | | | 124.264,77 | 1.615.441,99 | | | | |

| ÓRGÃO | CARGO | QUANT VAGAS | REMUNERAÇÃO MENSAL | | | | ACRESCIMO MENSAL | | | | ENCARGOS PATRONAIS | | | ACRESCIMO MENSAL TOTAL | | ACRESCIMO TOTAL ANUAL | |
|--------------|------------|-------------|--------------------|-------------------------|------------------|------------------|------------------------------------|--------------------------------|------------------|------|--------------------|--------------------------------------|------------------------|------------------------|-----------------------|-----------------------|-------|
| | | | VENCIM SALÁRIO | GRAT. DE NÍVEL SUPERIOR | COMPLEM ESPECIAL | PRODUT | ACRESCIMO INDIVIDUAL REMUNERATÓRIO | ACRESCIMO MENSAL REMUNERATÓRIO | IPMT | INSS | FGTS | ACRESCIMO MENSAL TOTAL REMUNERATÓRIO | ACRESCIMO MENSAL TOTAL | ACRESCIMO MENSAL TOTAL | ACRESCIMO TOTAL ANUAL | | |
| | | | | | | | | | | | | | | | | TOTAL | TOTAL |
| PGM | Procurador | 5 | 8.827,56 | - | - | 12.358,57 | 21.186,12 | 105.930,62 | 23.304,74 | - | - | 129.235,36 | 1.680.059,67 | | | | |
| TOTAL | | 5 | 8.827,56 | | | 12.358,57 | 21.186,12 | 105.930,62 | 23.304,74 | | | 129.235,36 | 1.680.059,67 | | | | |

| ÓRGÃO | CARGO | QUANT VAGAS | REMUNERAÇÃO MENSAL | | | | ACRESCIMO MENSAL | | | | ENCARGOS PATRONAIS | | | ACRESCIMO MENSAL TOTAL | | ACRESCIMO TOTAL ANUAL | |
|--------------|------------|-------------|--------------------|-------------------------|------------------|------------------|------------------------------------|--------------------------------|------------------|------|--------------------|--------------------------------------|------------------------|------------------------|-----------------------|-----------------------|-------|
| | | | VENCIM SALÁRIO | GRAT. DE NÍVEL SUPERIOR | COMPLEM ESPECIAL | PRODUT | ACRESCIMO INDIVIDUAL REMUNERATÓRIO | ACRESCIMO MENSAL REMUNERATÓRIO | IPMT | INSS | FGTS | ACRESCIMO MENSAL TOTAL REMUNERATÓRIO | ACRESCIMO MENSAL TOTAL | ACRESCIMO MENSAL TOTAL | ACRESCIMO TOTAL ANUAL | | |
| | | | | | | | | | | | | | | | | TOTAL | TOTAL |
| PGM | Procurador | 5 | 9.158,59 | - | - | 12.822,01 | 21.980,60 | 109.903,02 | 24.178,66 | - | - | 134.081,69 | 1.743.061,91 | | | | |
| TOTAL | | 5 | 9.158,59 | | | 12.822,01 | 21.980,60 | 109.903,02 | 24.178,66 | | | 134.081,69 | 1.743.061,91 | | | | |

| TABELA - RESUMO | |
|-----------------|--------------|
| ANO | VALOR TOTAL |
| 2019 | 1.615.441,99 |
| 2020 | 1.680.059,67 |
| 2021 | 1.743.061,91 |

Kawano

